

Lengkapkan mengikut urutan : KRONOLOGI PERISTIWA " حجة الوداع " (Haji wada')

PETA ALIR

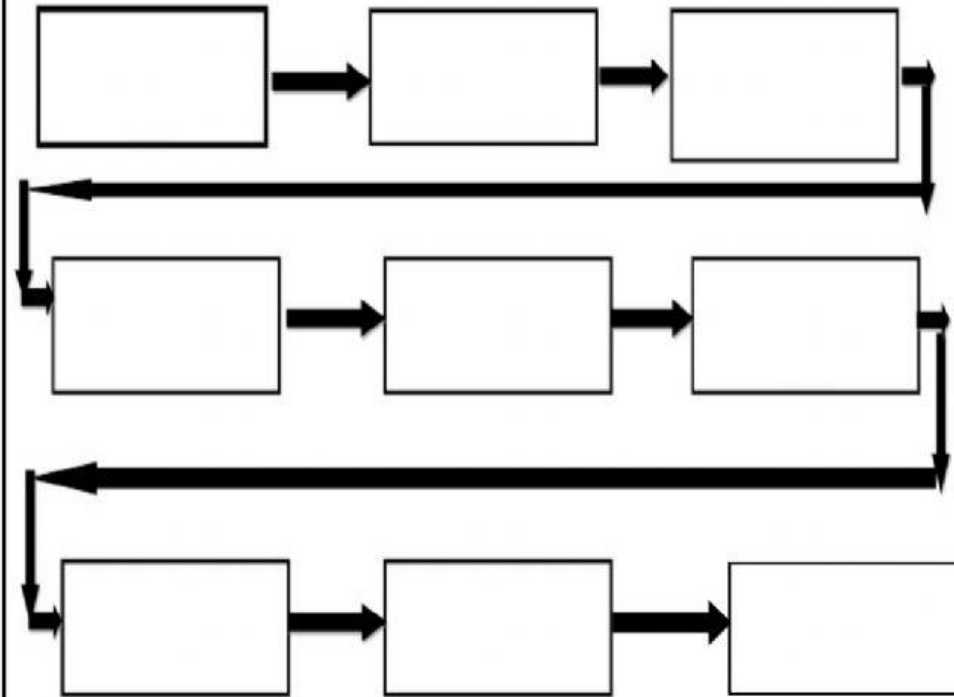

Peta Pemikiran URUTAN

منى (8 ذوالحجة)

Bermalam di sini dan bertolak ke A'rafah pada keesokan harinya

مكة

Baginda melakukan Tawaf dan Sai'e

مزدلفة (10 ذوالحجة)

(muzdalifah)
Dari A'rafah baginda menuju dan bermalam disini.

ذوالحليفة (zulhulaifah)

Baginda dan kaum muslimin bermalam dan berihram di sini.

مكة

Kembali ke Mekah dan melakukan Tawaf.

ذوطوى (zu thua)

Dari Zulhulaifah Baginda berhenti dan bermalam di sini.

مدينة

Bertolak ke Madinah setelah menyelesaikan Ibadah Haji.

منى (11-13 ذوالحجة)

Melakukan Ibadah melontar Jamrah dan menyembelih unta.

عرفة (9 ذوالحجة)

Berwuquf dan menyampaikan Khutbah terakhir.