mokoa
hegoak
buztana
hankak
lumak
enborra

buztana
burua
hankak
enborra
ezkatak

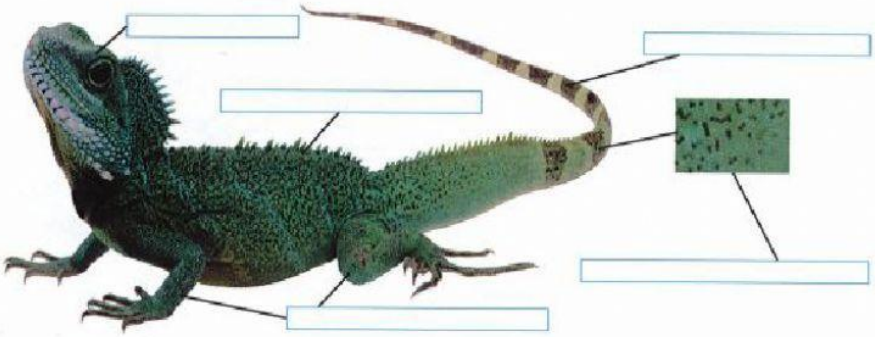

hankak
enborra
burua
azal biluzia

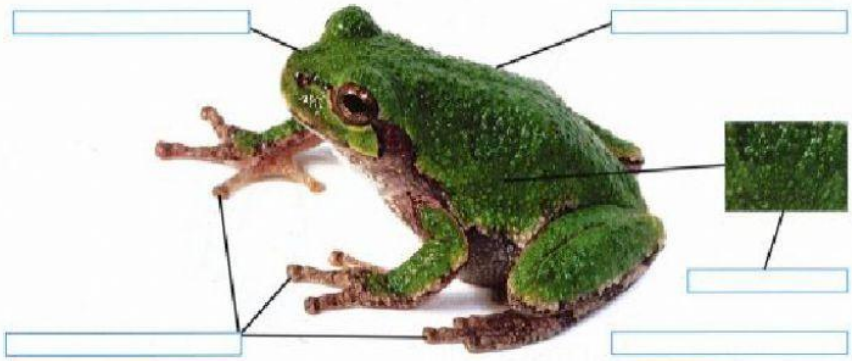

burua
hegala
ezkatak
buztana

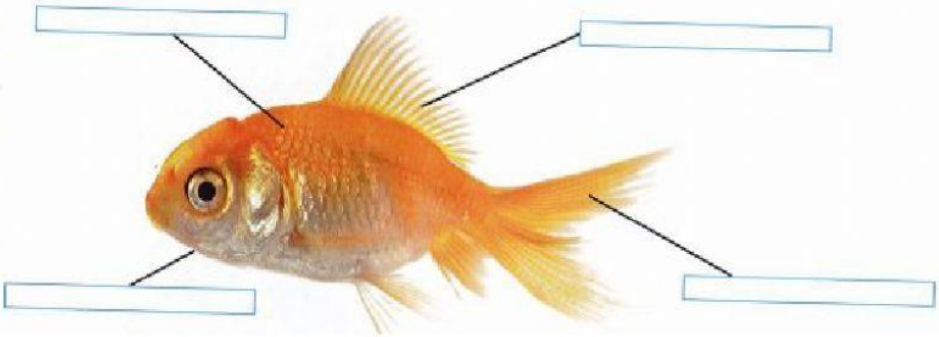

hankak
hegoak
burua
antenak

ANIMALIA ORNODUNEN ESKEMA EGIN

ANIMALIA ORNODUNAK

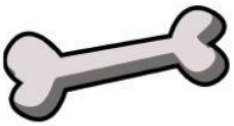

BETE EZAZU KOADROA

	ARRAINAK	ANFIBIOAK	NARRASTIAK	HEGAZTIAK	UGAZTUNAK
ARNASA					
UGALKETA MOTA					
GORPUTZA ESTALITA					

1- Animalia hauetatik zein da ornoduna? Borobildu.

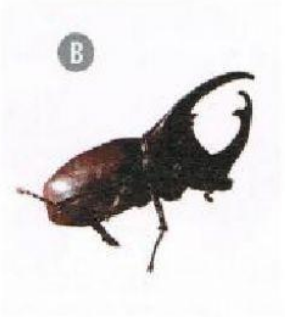

2- Zein taldekoak dira animalia hauek? Lotu.

NARRASTIA

UGAZTUNA

ARRAINA

HEGAZTIA

ANFIBIOA

Nola lekualdatzen dira animaliak?

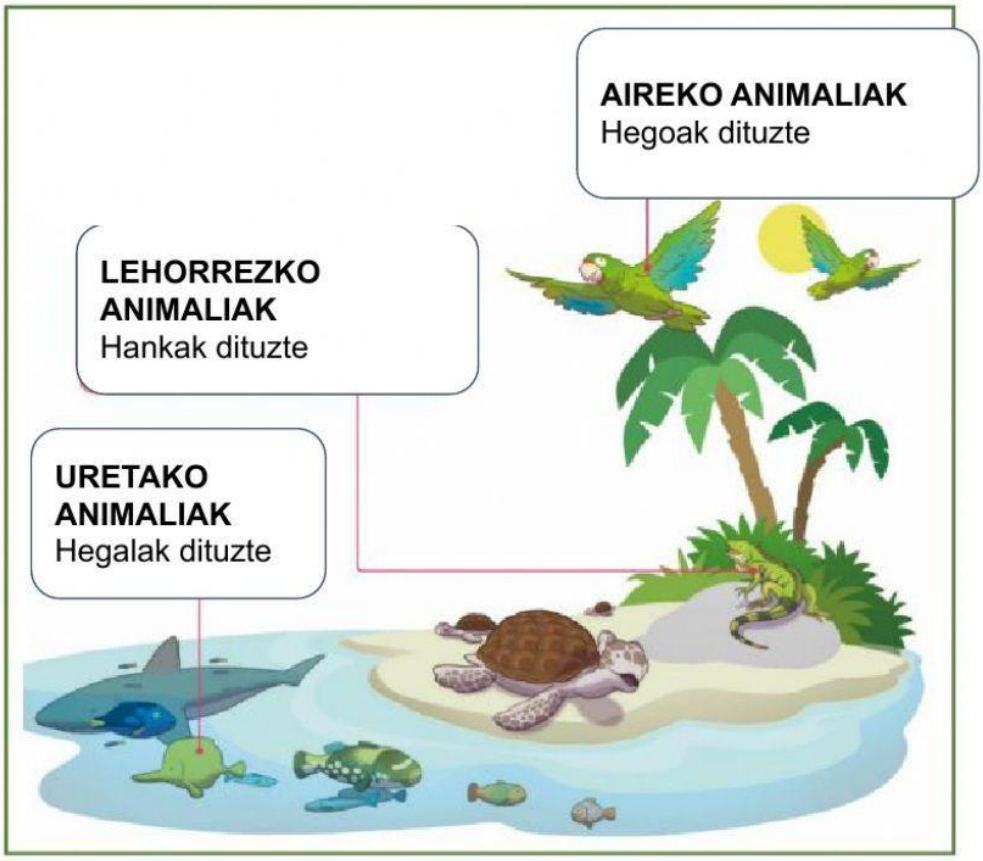

Pentsatu zein den gaia

1. Zer ikasi duzu testu hori irakurriz? Osatu.

Hiru eratako animaliak daude, _____,

_____ eta _____, kontuan

hartuz non bizi diren eta nola _____ diren.

2. Lotu animalia bakoitza bere ezaugarriekin.

hankak | ibili | airekoa

hegoak | hegan | uretakoa

hegalak | igerian | lehorrekoa

Pentsatu zer esaten duen testuak

3. Idatzi mota bakoitzeko animalia bat, baina testuko marrazkian ageri ez dena.

Lehorrekoa: _____

Airekoa: _____

Uretakoa: _____

Osatu eskema

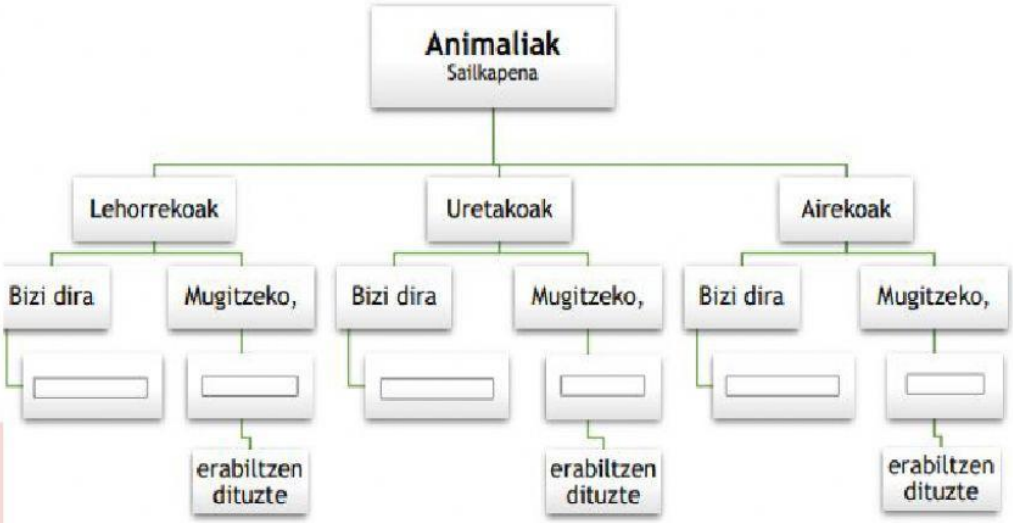

ORDENATU

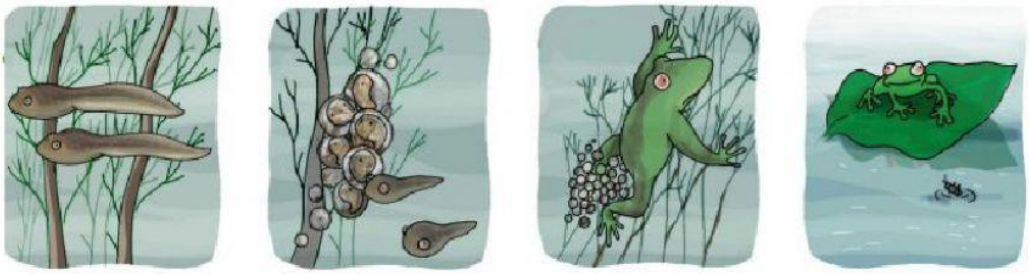

A B C D

4. **Animalia hauetatik zein dira narrastiak? Markatu eta idatzi.**

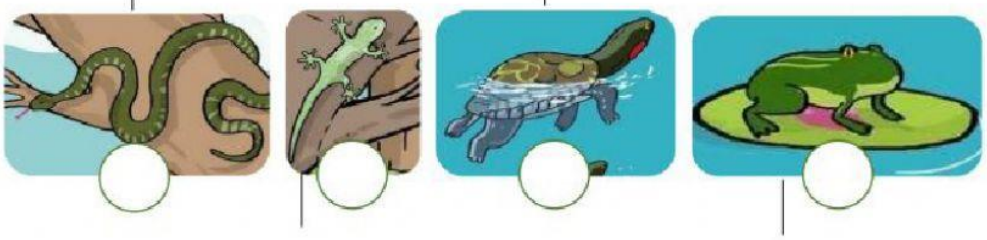

ERANTZUN

marigorria

barraskiloa

marmoka

armiarma

- Itsasoan bizi da, eta erroak ditu. ____
- Hankarik ez du, baina oskola bai. ____
- Bere 8 hankekin ederki ibiltzen da. ____
- 6 hanka ditu, eta hegan egin dezake. ____

. **Markatu aukera zuzena. Animalia ornogabe guztiek...**

☐ eskeletorik ez dute. ☐ ura dute bizilekua.

☐ hegoak dituzte. ☐ hankak dituzte.

arrainak hegaztiak ugaztunak anfibioak narrastiak

	Nola jaiotzen dira?	Nolako gorputza dute?
	Gehienak bibiparoak dira, titia hartzen dute.	Gehienek ilea dute, 4 hanka dituzte, eta isatsa.
	Obiparoak dira.	Lumak dituzte, mokoa, 2 hego, 2 hanka, eta isatsa.
	Obiparoak dira.	Larruazal heze eta biluzia dute, eta 4 gorputz-adar dituzte.
	Obiparoak dira.	Ezkatak dituzte, hegalak, eta isatsa.
	Obiparoak dira.	Ezkatak dituzte, eta narrasean ibiltzen dira.

1. Nolakoak dira animaliak, zer jaten duten kontuan hartuz? Bete.

haragijaleak orojaleak belarjaleak

- Animalia _____ landareak janez elikatzen dira.
- Animalia _____ haragia janez elikatzen dira.
- Animalia _____ haragia eta landareak janez elikatzen dira.

2. Zer jaten dute animalia hauek? Idatzi biribilen barruan.

B: belarjaleak **H: haragijaleak** **O: orojaleak**

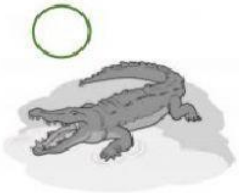

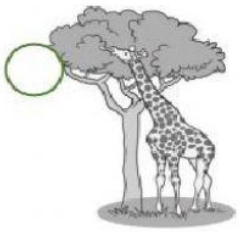

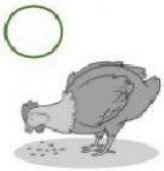

4 Azaldu zer duten berdin multzo bakoitzeko animaliek. Hitz hauek erabil ditzakezu:

ornogabea | bibiparoa | obiparoa | haragijalea | belarjalea | orojalea | ornoduna

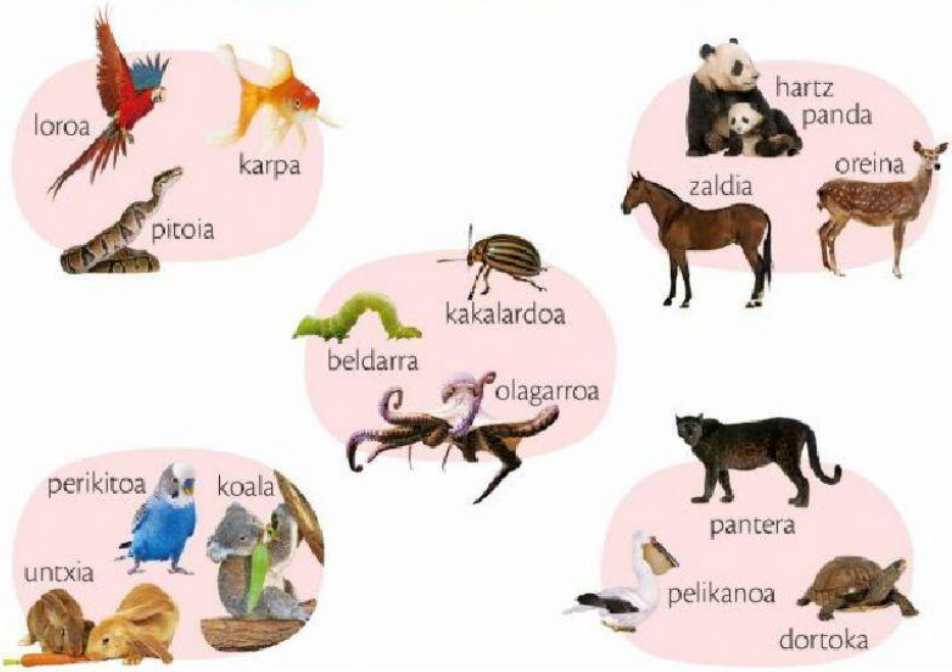

1. URRATSA. Ikusi arretaz irudia, eta erantzun BAI edo EZ.

3rak ornogabeak dira? _____

3rak ornodunak dira? _____

3rak bibiparoak dira? _____

3rak obiparoak dira? _____

3rak haragijaleak dira? _____

3rak belarjaleak dira? _____

3rak orojaleak dira? _____

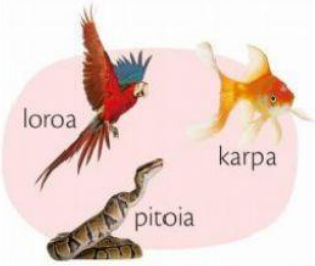

2. URRATSA. Ikusi arretaz irudia, eta erantzun BAI edo EZ.

3rak ornogabeak dira? _____

3rak ornodunak dira? _____

3rak bibiparoak dira? _____

3rak obiparoak dira? _____

3rak haragijaleak dira? _____

3rak belarjaleak dira? _____

3rak orojaleak dira? _____

3rak ornogabeak dira? ____

3rak ornodunak dira? ____

3rak bibiparoak dira? ____

3rak obiparoak dira? ____

3rak haragijaleak dira? ____

3rak belarjaleak dira? ____

3rak orojaleak dira? ____

4. URRATSA. Ikusi arretaz irudia, eta erantzun BAI edo EZ.

3rak ornogabeak dira? ____

3rak ornodunak dira? ____

3rak bibiparoak dira? ____

3rak obiparoak dira? ____

3rak haragijaleak dira? ____

3rak belarjaleak dira? ____

3rak orojaleak dira? ____

3rak ornogabeak dira? ____

3rak ornodunak dira? ____

3rak bibiparoak dira? ____

3rak obiparoak dira? ____

3rak haragijaleak dira? ____

3rak belarjaleak dira? ____

3rak orojaleak dira? ____