El lagarto y la lagartija

1.- Selecciona el nombre correcto de las notas marcadas.

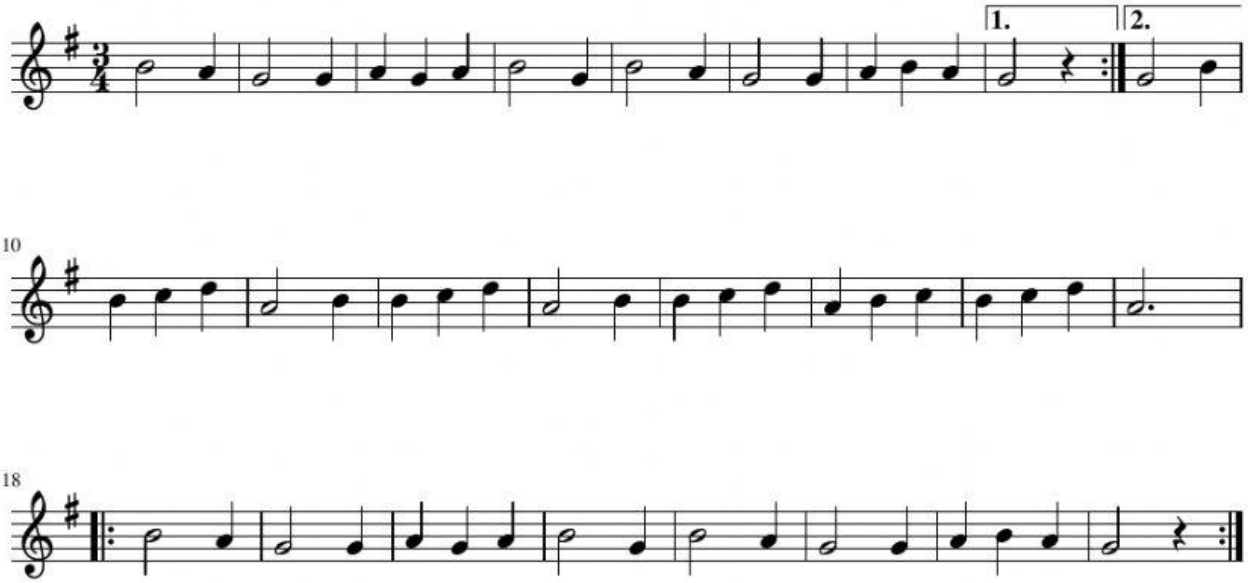

2.- Escribe el nombre de la nota que se toca con cada una de las posiciones de las flautas.