PERJUMPAAN ONLINE DARI RUMAH BSMM

Aktiviti 6: Pertolongan cemas – Kecederaan dan rawatan

1. Baca situasi yang diberikan kemudian susun langkah pertolongan cemas dengan betul.

Situasi: Faizal bermain bola sepak dengan kawan-kawannya. Tiba-tiba dia terjatuh dan kakiknya terseliuh dan membengkak.

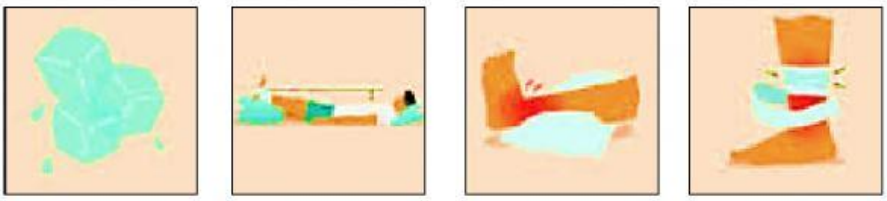

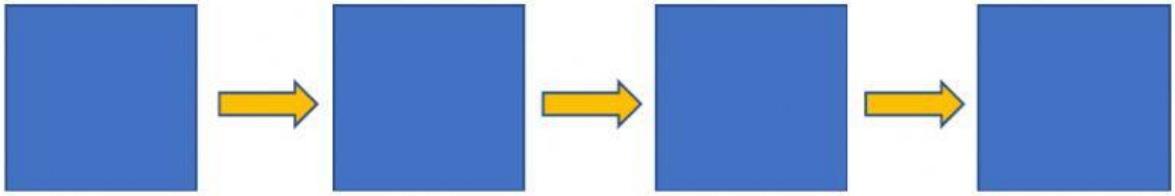
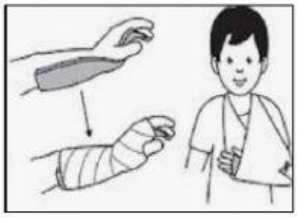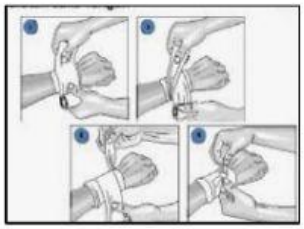
2) Padankan jenis kecederaan dengan jenis balutan anduh yang sesuai.