

UNIDAD 1: LOS SERES VIVOS	EV 1ª	NOTA
Nombre y apellidos: _____		Fecha: 30/10/2020 Curso: 5º

1 ¿Cómo les explicarías a un extraterrestre que el perro es un ser vivo y una mesa no? _____

2 Relaciona con una línea cada función vital y su significado:

- | | |
|------------------|--|
| a) Nutrición. | 1) Producir descendientes (crías) semejantes a los padres. |
| b) Relación. | 2) Obtener sustancias, utilizarlas y expulsar desechos. |
| c) Reproducción. | 3) Detectar qué ocurre en el medio y reaccionar ante ello. |

3 Escribe los nombres de las partes de la célula que están señaladas en el dibujo.

4 Ordena de mayor a menor organización.
 Órganos Células Aparatos y sistemas
 Tejidos

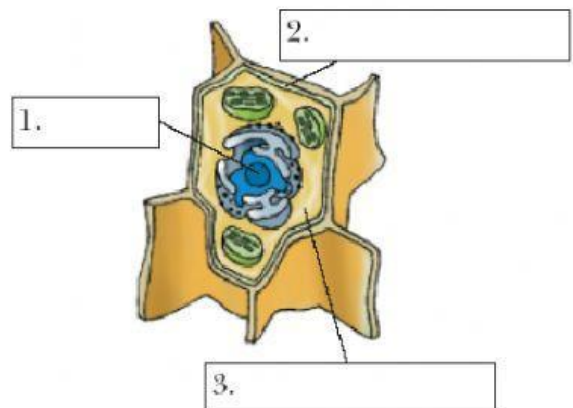

5 ¿Cuál es la diferencia que existe entre una célula animal y una vegetal?

6 ¿A qué reino pertenece cada uno de estos seres vivos?

Cerdo: _____	champiñón: _____
Algas: _____	bacterias: _____
Levaduras: _____	pino: _____

7 Explica la diferencia entre seres autótrofos y seres heterótrofos. Pon un ejemplo de cada uno.

8 Completa cada una de las definiciones con la ayuda de las palabras siguientes.

funciones células pluricelulares organizada

Los organismos _____ están constituidos por un gran número de _____ que trabajan de forma _____ para que el organismo realice sus _____ vitales.

independientemente una unicelulares

Los organismos _____ están constituidos por _____ célula que puede vivir _____.

9 Ordena de más sencillo a más complejo y escribe su nombre debajo del dibujo correspondiente

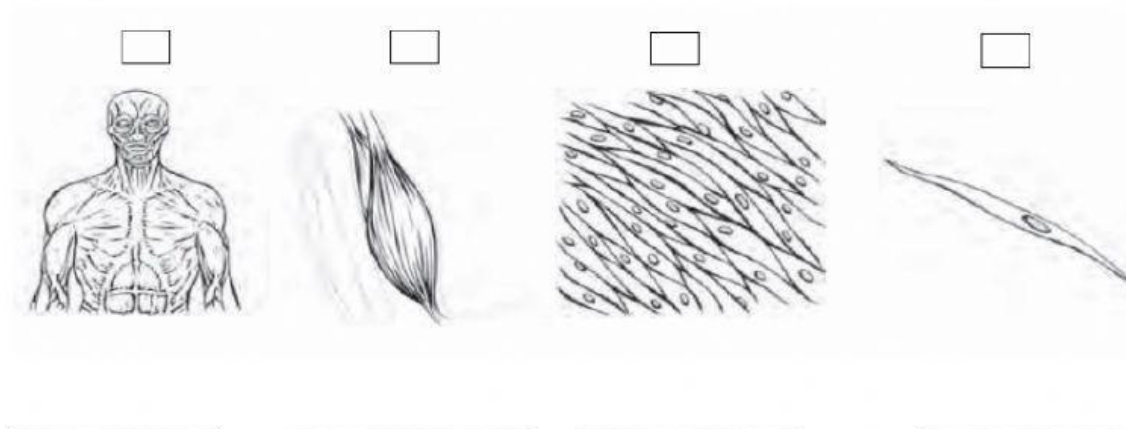

10 Pon X junto a las oraciones verdaderas.

Los virus tienen las mismas características que las bacterias.	
Los virus se reproducen haciendo copias de sí mismos.	
Los virus cuando ingresan al organismo producen enfermedades.	
Los virus se consideran verdaderos seres vivos.	
Los virus pertenecen al reino Protistas.	