



UNIDAD EDUCATIVA "SAGRADO CORAZÓN DE JESÚS"

Hermanas Bethlemitas- Ibarra

Año Lectivo 2020-2021

EVALUACIÓN DE LA UNIDAD N° 1 CIENCIAS NATURALES

Orientaciones:

- ✓ Lea detenidamente los indicadores y responda.
- ✓ Cada ítem tiene un valor de 2 punto

1. Observa y ordena el ciclo de vida del animal.



1

2

3

4

--	--	--	--



UNIDAD EDUCATIVA "SAGRADO CORAZÓN DE JESÚS"

Hermanas Bethlemites- Ibarra

Año Lectivo 2020-2021

2. Clasifica los seres bióticos en la nube y abióticos en el cuadrado.

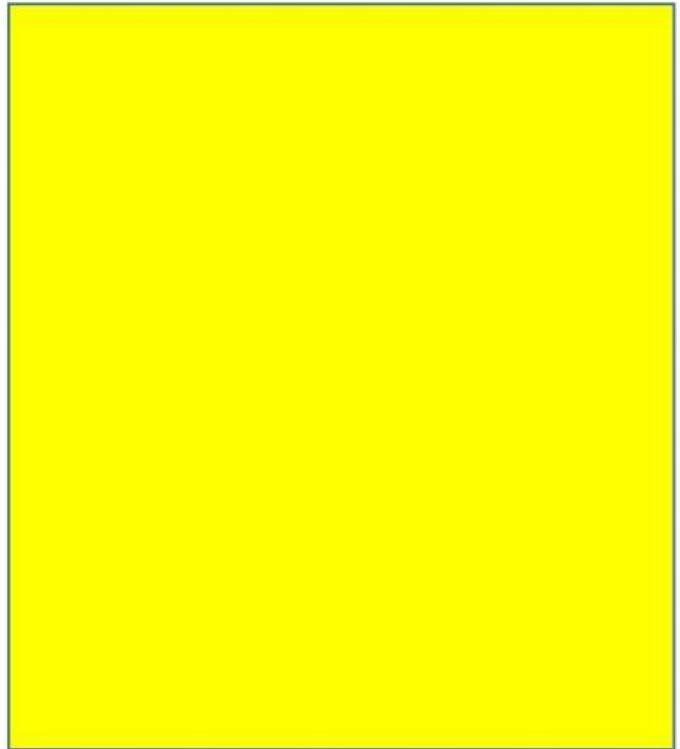
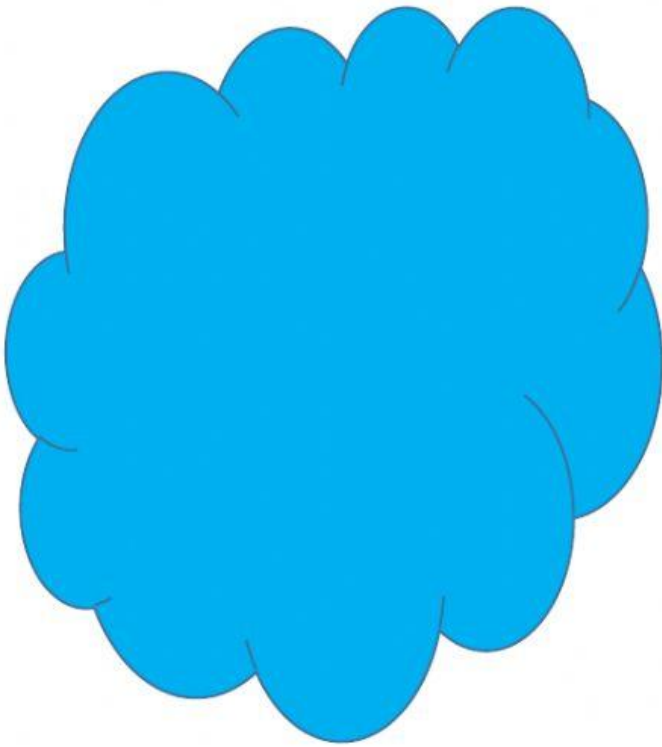



UNIDAD EDUCATIVA "SAGRADO CORAZÓN DE JESÚS"

Hermanas Bethlemitas- Ibarra

Año Lectivo 2020-2021

3. Relaciona los factores que necesitan los seres vivos para sobrevivir.

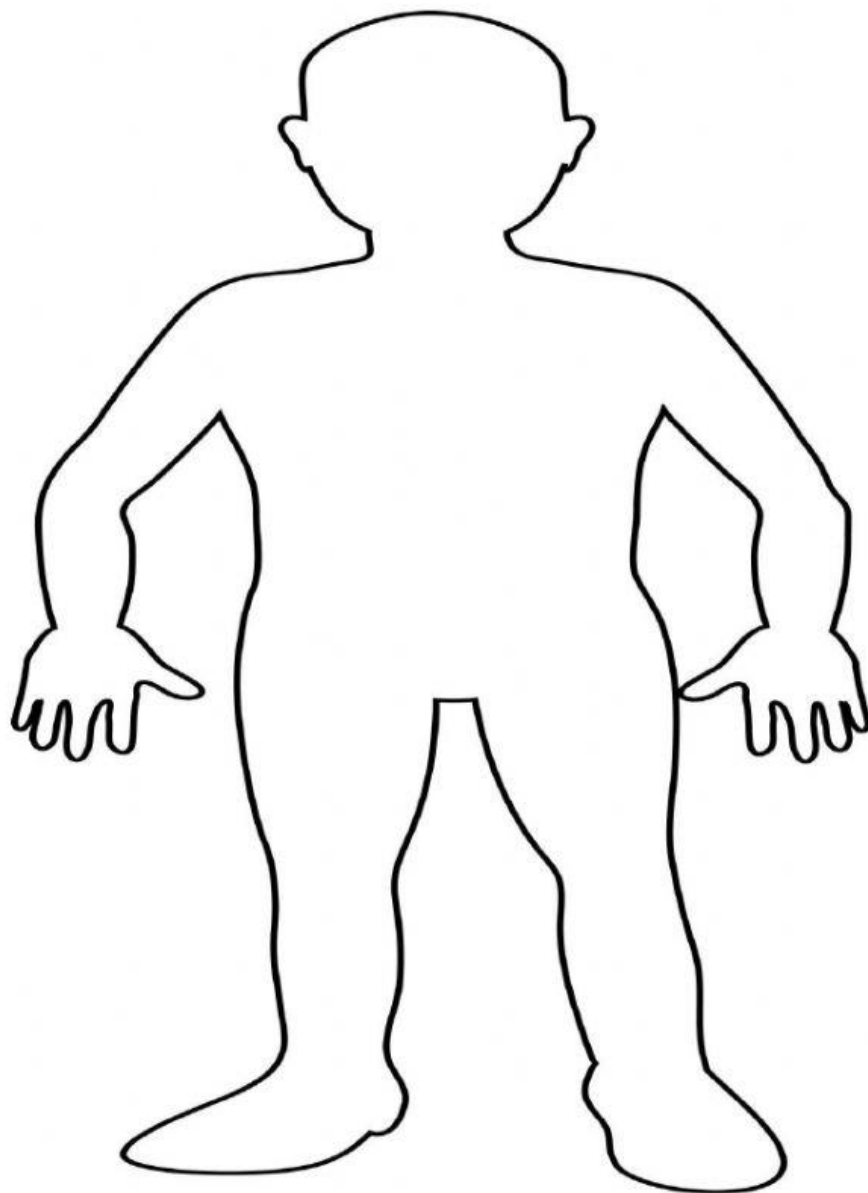



UNIDAD EDUCATIVA "SAGRADO CORAZÓN DE JESÚS"

Hermanas Bethlemitas- Ibarra

Año Lectivo 2020-2021

4. Observa y relaciona los animales según su nacimiento.

**Animales
vivíparos**



**Animales
ovíparos**



UNIDAD EDUCATIVA "SAGRADO CORAZÓN DE JESÚS"

Hermanas Bethlemitas- Ibarra

Año Lectivo 2020-2021

5. Arma el rompecabezas de un animal vivíparo.

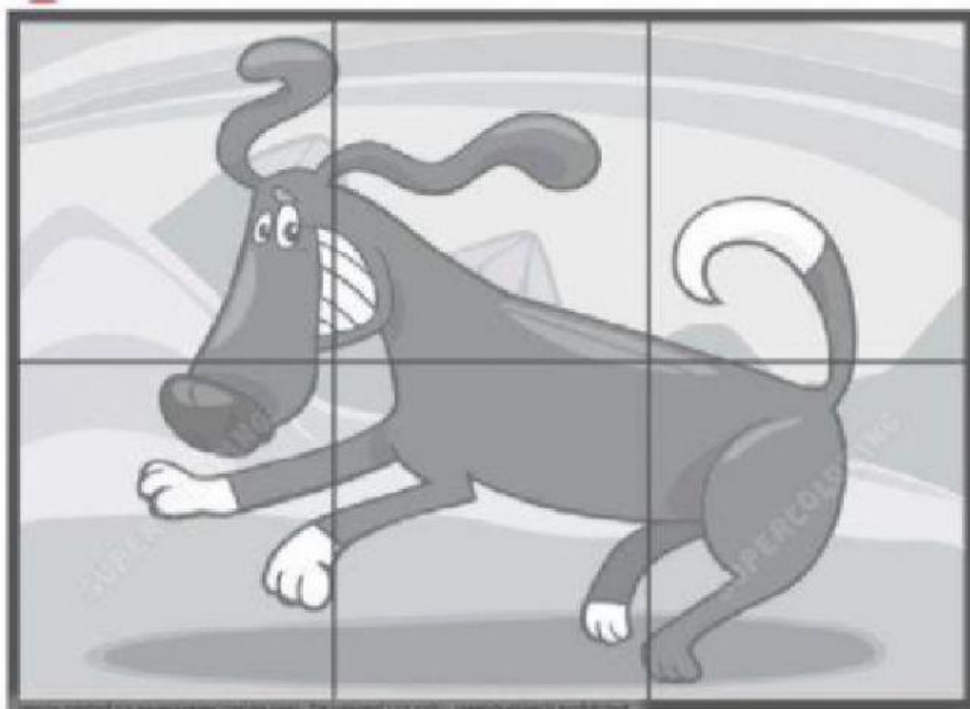
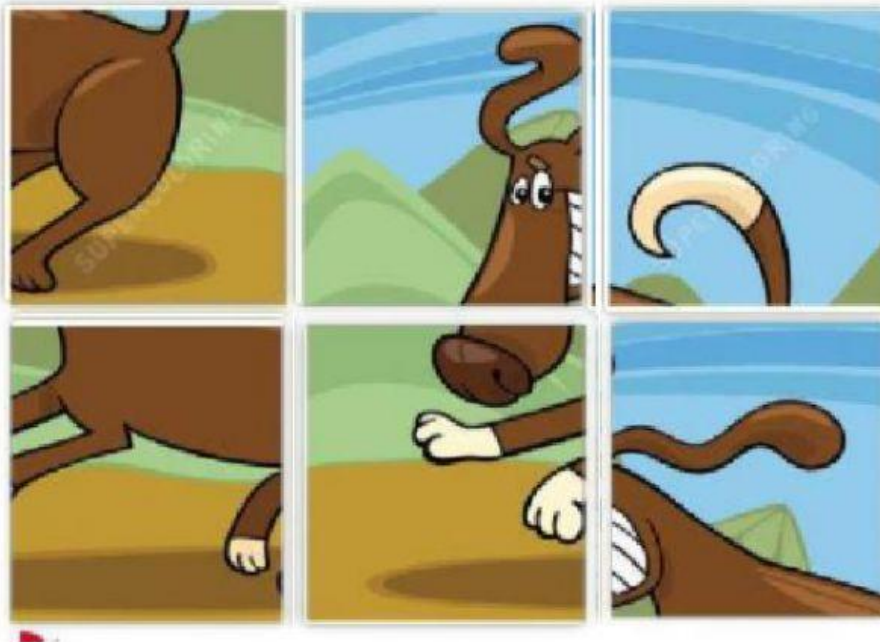



UNIDAD EDUCATIVA “SAGRADO CORAZÓN DE JESÚS”

Hermanas Bethlemitas- Ibarra

Año Lectivo 2020-2021