- I, saps què, Shamán? – va dir l'avi.

- Què avi? M'està encantant aquest viatge!!!

- Doncs que el **FUTUR** dels medicaments encara és més interessant!

- Ah, sí?- va dir en Shamán.

- En un **FUTUR** no gaire llunyà, els medicaments seran com petits robots que s'introduiran en el nostre cos i arreglaran les cèl·lules que estiguin malaltes. Què et sembla? Els científics ja estan treballant en això. Se'n diu Nanotecnologia.

- Guauuuu! És fantàstic, avi!

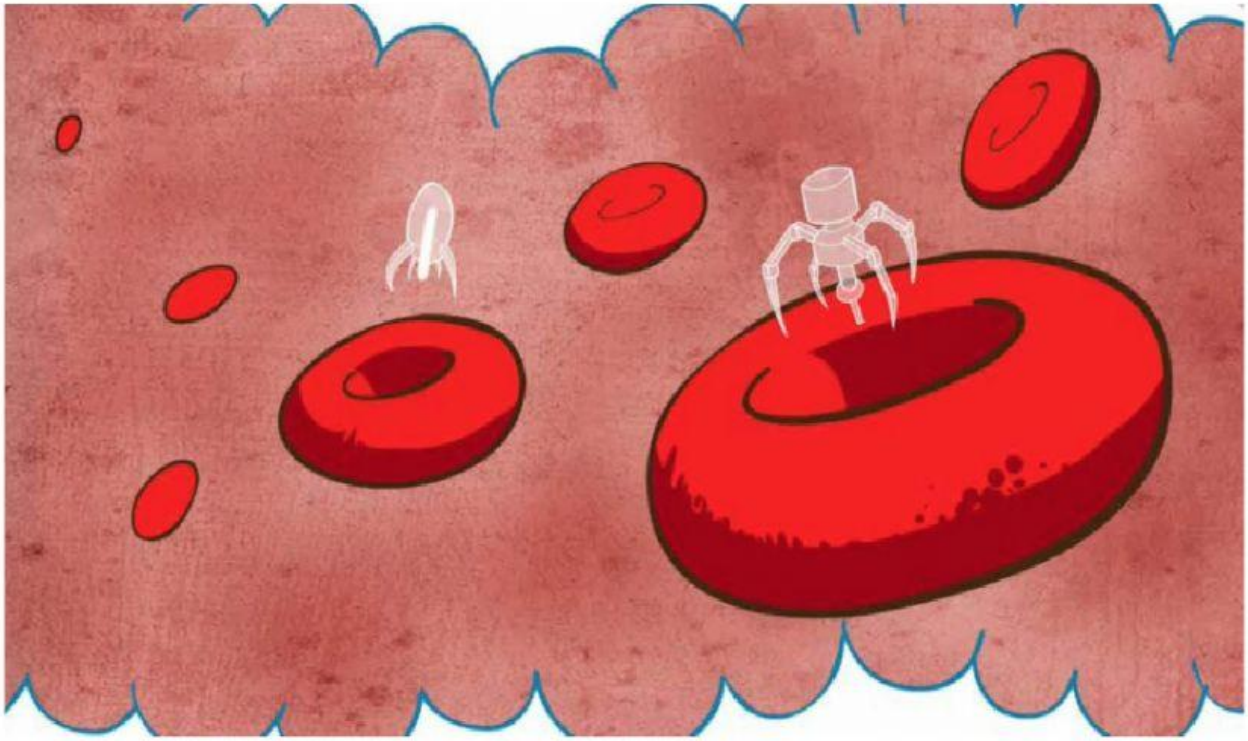

I conte contat, aquest conte s'ha acabat!

Escriu en el següent quadre, com has entès que seran els medicaments del futur:

.....

.....

.....

.....