Un bon dia, el gran Bruixot va voler fer un viatge amb el petit Shamán. Li va dir que anirien per molts llocs a conèixer la HISTÒRIA DELS MEDICAMENTS i que estigués molt atent perquè d'aquell viatge, aprendria moltes coses.

- Per on començarem, avi? – ve preguntar el petit Shamán.
- Aquest serà un viatge a través del temps, Shamán. Ja veuràs que t'agradarà moltíssim.

Tan bon punt l'avi BRUIXOT va dir aquestes paraules, va agafar la mà del seu net i van traspasar la barrera del temps fins arribar al món antic i al poble egipci.

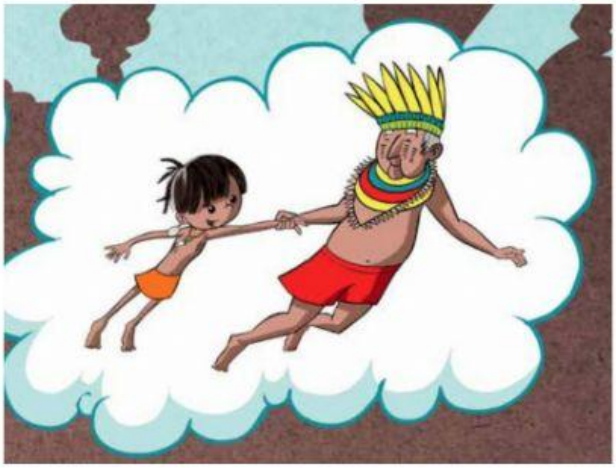

Com podria contitnuar el diàleg el següent diàleg entre l'avi i en Shamán?

- Per on començarem, avi? – va preguntar en Shamán

- Aquest serà un viatge a través del temps, Shamán. Ja veuràs que t'agradarà moltíssim.

.....

- Com estàs, avi? ☐

- Com viatjarem, avi? ☐

- Com et dius, avi? ☐

.....

Mentre volaven per arribar al món antic, què li podria dir en Shamán a l'avi?

- Ostres, no m'agrada gens volar!!! ☐

- Deixam anar avi que no vull anar!!! ☐

- M'encanta volar, avi!!!! ☐