



LKPD KELAS VI

TEMA 1 SUBTEMA 1 PEMBELAJARAN 1

Oleh: Titis Kurnia Eka Fajariesta, S.Pd.



A. Simaklah video di bawah ini:

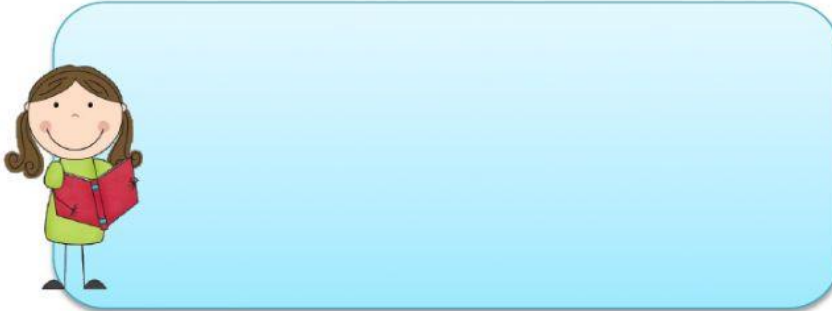

B. Kerjakan soal di bawah ini!

1. Jagung banyak dimanfaatkan masyarakat Indonesia sebagai ...
 - a. Makanan pokok
 - b. Kerajinan
 - c. Makanan ternak
 - d. Minuman
2. Perkembangbiakan generatif terjadi melalui proses ...
 - a. Penyerbukan dan Pembuahan
 - b. Penyerbukan dan Tunas Adventif
 - c. Pembuahan dan Geragih
 - d. Tunas adventif dan Geragih
3. Tariklah nama bagian bunga yang sesuai dengan gambar yang di tunjuk

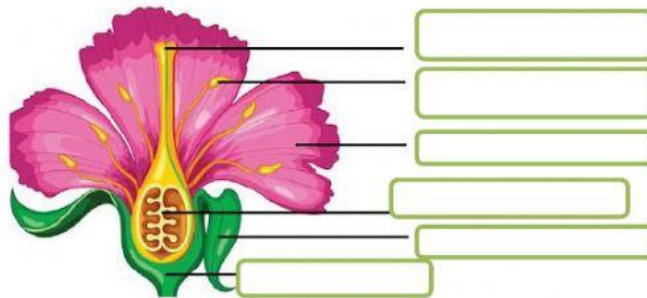

Kelopak

Bakal Biji

Putik

Mahkota

Benang sari

Dasar Bunga

4. Buatlah garis berdasarkan gambar dan jawaban yang benar!



Singapura



Kamboja



Malaysia

5. Dengarkan instruksi soal di bawah ini!

Soal

Jawab

