Ανοιχτό παράθυρο του Ανρί Ματίς
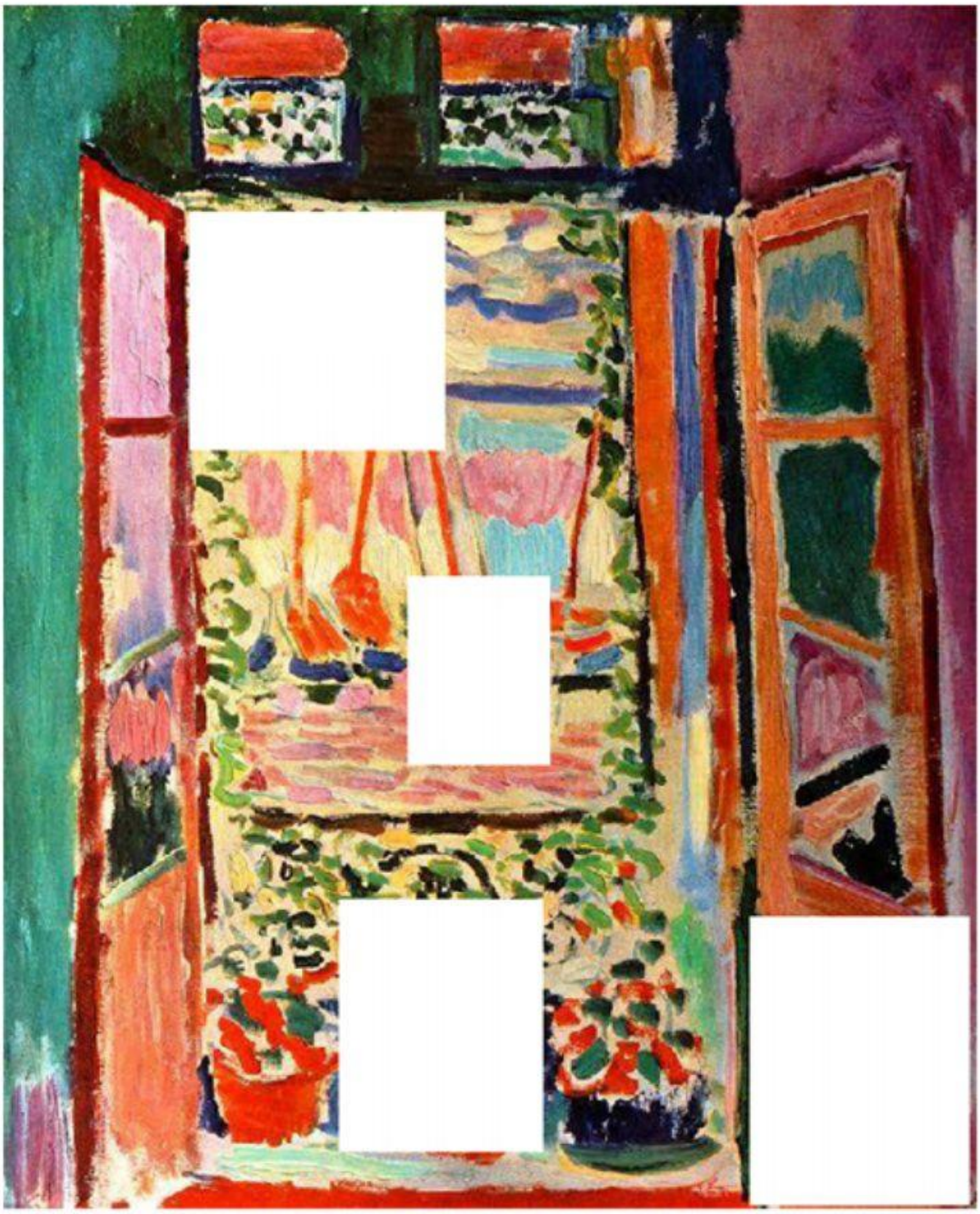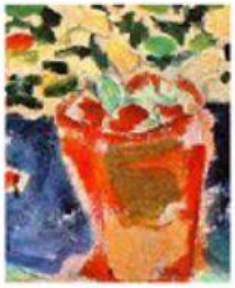
Τοποθέτησε τα κομμάτια που λείπουν στη σωστή θέση.