

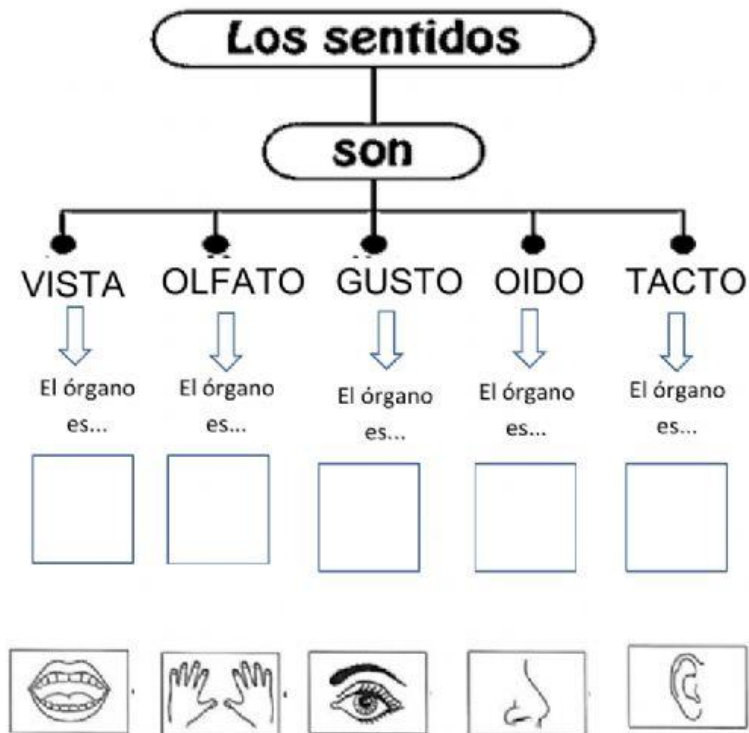

LOS SENTIDOS CORPORALES



Color Forma Tamaño Distancia	Sonidos Música Ruidos Lenguaje
<input type="text"/>	<input type="text"/>
Olores agradables y desagradables	Salado Dulce Amargo Soso Ácido Picante
<input type="text"/>	<input type="text"/>
	Suave Áspero Frio Caliente Blendo Duro
	<input type="text"/>



APARATO LOCOMOTOR

- | | | | | |
|-----------|--------|--------|---------|---------|
| CRANEO | HUMERO | CUELLO | RADIO | TOBILLO |
| CUBITO | PERONE | CADERA | RODILLA | TIBIA |
| HOMBRO | FEMUR | PELVIS | COLUMNA | CODO |
| COSTILLAS | MUÑECA | | | |

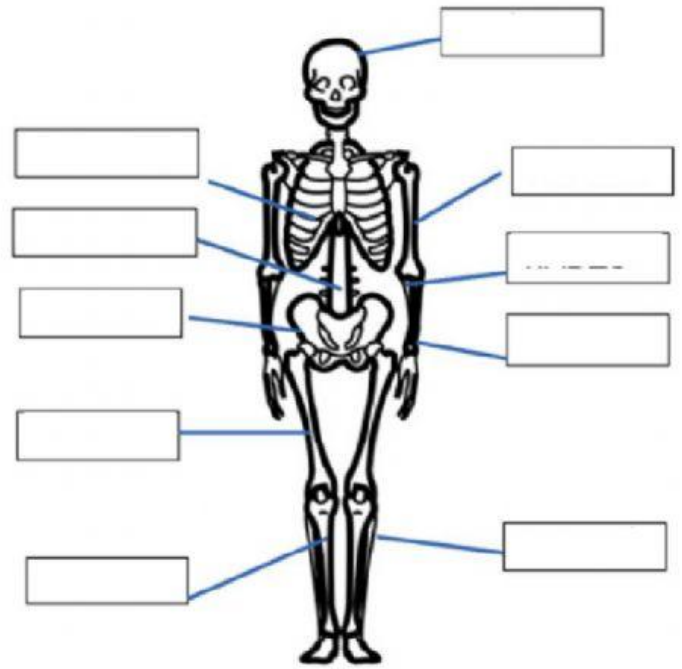



APARATO LOCOMOTOR

Nos permite desplazarnos.

ESTÁ FORMADO POR

HUESOS

.Forman el...

MUSCULOS

- Los **músculos** son las partes blandas del cuerpo, recubren el esqueleto y están cubiertos por la piel.
- Los músculos cuando se acortan y estiran, mueven los huesos de esa parte del cuerpo y se produce el movimiento.

PECTORAL
ABDOMINAL
TRICEPS
GLUTEOS
BICEPS
GEMELOS

