Lectura de gráficos

En 2005, se inaugura un criadero con 200 peces y después de que se reproducen se los empieza a vender. (Respondé sólo con números)

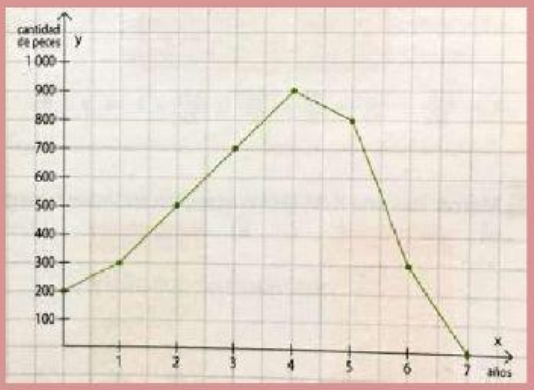

a) ¿Cuántos peces nuevos había en 2007?

b) ¿Durante cuántos años aumentó la cantidad de peces?

c) ¿En qué año se comenzó a venderlos?

d) ¿Durante cuántos años hubo peces?

e) ¿En qué año se cerró el criadero?

f) ¿En qué años hubo 300 peces? y

g) ¿Cuántos peces se vendieron entre 2009 y 2010?