¡DEMUESTRO LO APRENDIDO!

Nombre:

I. Observa y completa el siguiente mapa:

LOS ANIMALES

VERTEBRADOS

Son los que tienen huesos y columna vertebral.

INVERTEBRADOS

Son los que no tienen huesos ni columna vertebral.

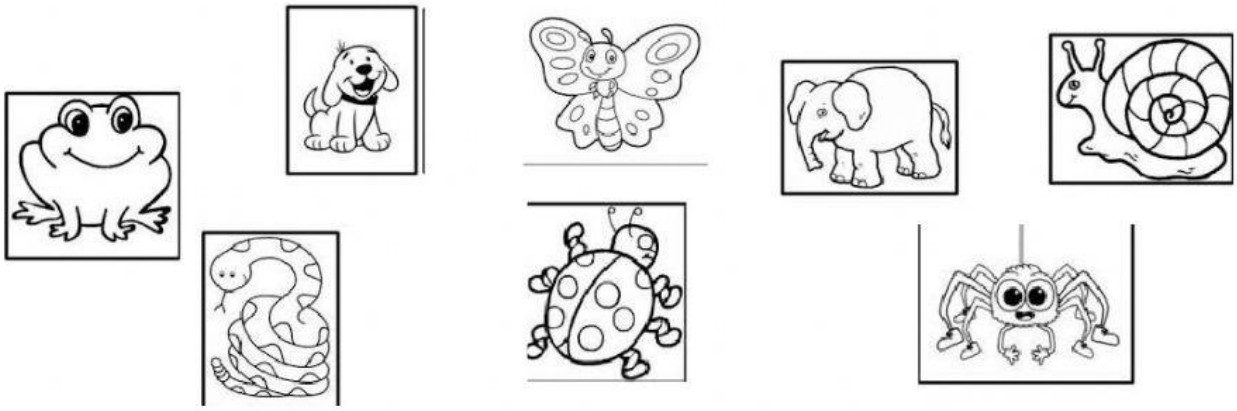

II. Observa y marca los animales que pertenecen al grupo de los arácnidos:

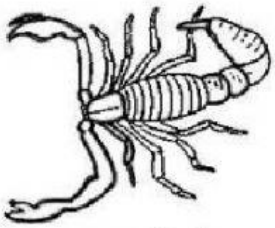

Escorpión ☐

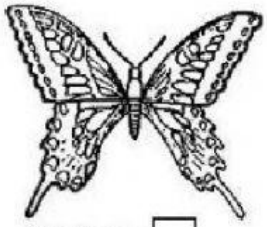

Mariposa ☐

Mosca ☐

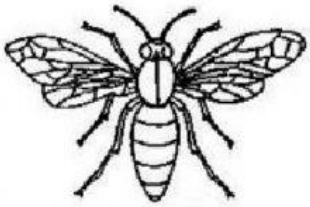

Abeja ☐

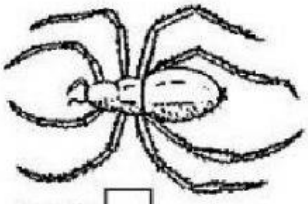

Araña ☐

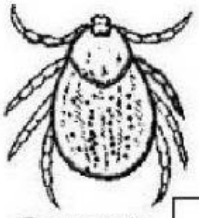

Garrapata ☐

III. Observa y marca los animales que pertenecen al grupo de los insectos:

☐

mariposa

☐

araña

☐

mosca

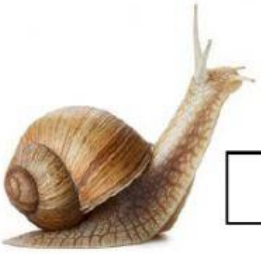

☐

caracol

☐

hormiga

☐

cangrejo

IV. Lee las siguientes enunciados y marca ✓ si es verdadero o ✗ si es falso:

☺ El cangrejo pertenece al grupo de los crustáceos. ✓ ✗

☺ Los crustáceos tienen alas. ✓ ✗

☺ El ciempiés pertenece al grupo de los insectos. ✓ ✗

☺ La sanguijuela es un animal invertebrado. ✓ ✗

☺ La lombriz de tierra pertenece al grupo de los miriápodos. ✓ ✗

V. Completa el cartel con nombres de recursos naturales:
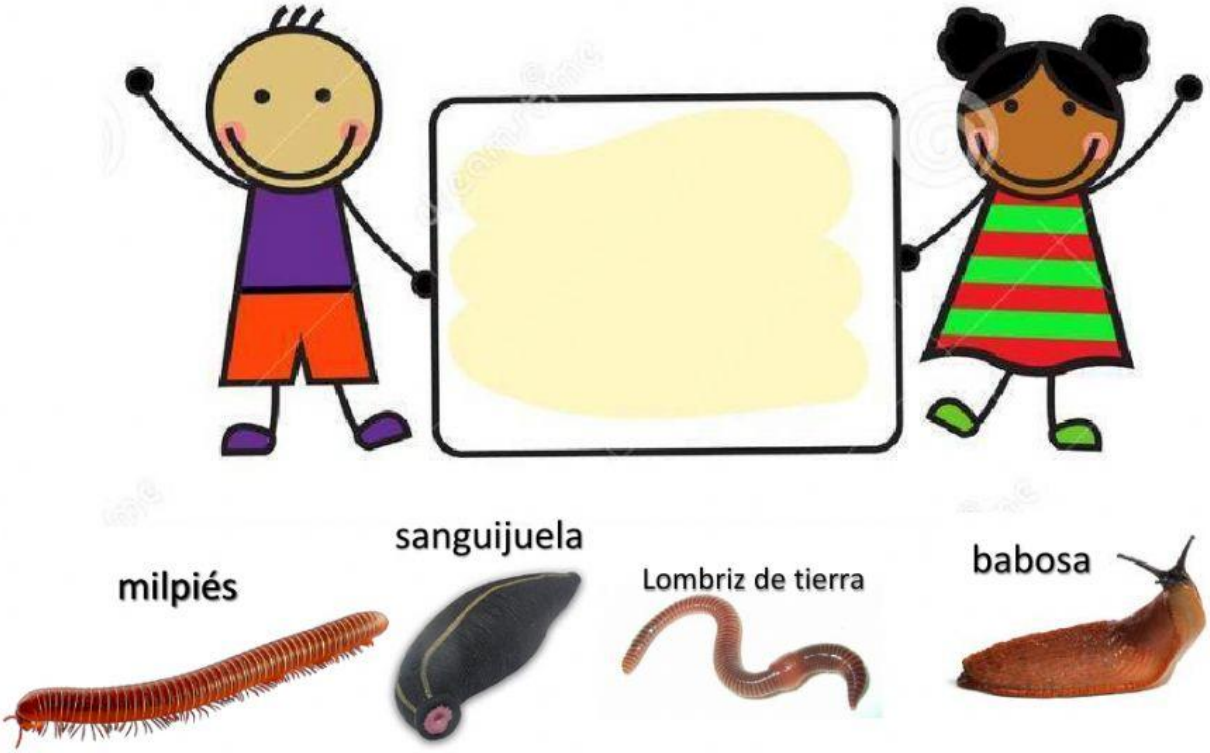
VI. Ubica en el cartel a los animales del grupo de anélidos: