

LEMBAR KERJA PESERTA DIDIK

MEMAHAMI KONSEP EKSPLORASI

TUJUAN PEMBELAJARAN

1. PESERTA DIDIK MENJELASKAN FILOSOFI EKSPLORASI

SILAHKAN BERDOA SEBELUM MEMULAI PEMBELAJARAN

Nama :
NIS :
Kelas :

LANGKAH KEGIATAN

1. Dalam kegiatan pembelajaran ini, peserta didik diharapkan :
 - o Silahkan menyimak pemberian materi melalui melalui video pembelajaran berikut



2. Mempelajari dan merefleksikan pembelajaran yang sudah didapat
 3. Setelah menyimak pembelajaran yang sudah didapat, jawablah soal-soal berikut
- A. Lengkapilah flowchart penambangan berikut

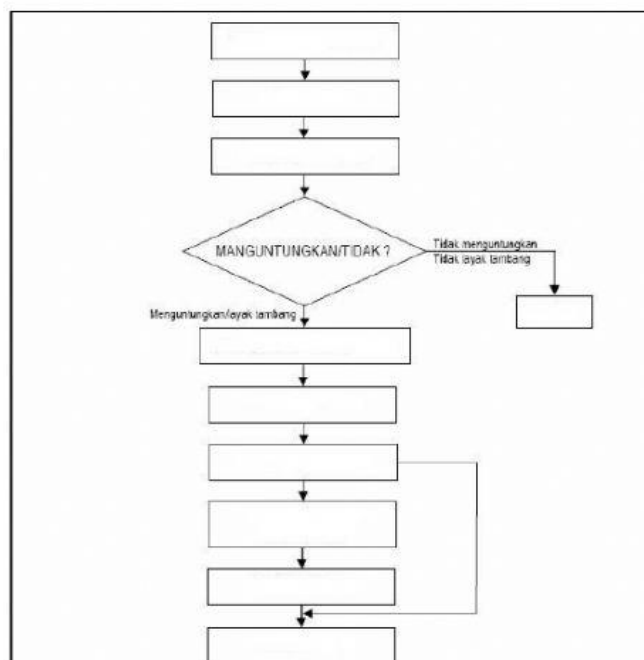

B. Penyelidikan umum merupakan langkah awal usaha pertambangan yang ditujukan untuk mencari endapan-endapan metal atau endapan-endapan mineral komersil batubara atau nonmetal. Buatlah uraian prosedur penyelidikan umum

1.
2.
3.
4.
5.
6.
7.
8.

C. Buatlah uraian tujuan kegiatan eksplorasi dalam kegiatan industri