



**j PEMERINTAH KABUPATEN LUWU TIMUR**  
**DINAS PENDIDIKAN**

**SDn No. 264 WAWONDULA**

*Alamat : Jl. Gunung Agung No. 01, Wawondula Kecamatan Towuti*

**SOAL PENILAIAN TENGAH SEMESTER 1**

**Tema : 2. Udara Bersih bagi Kesehatan**  
**Kelas : 5 ( Lima )**

**Nama Siswa/No.Absen : .....**  
**Hari Tanggal : .....**

**Berikan tanda silang (x) pada jawaban yang benar !**

1. Bertanggung jawab terhadap lingkungan sekitar termasuk contoh sikap yang .....
  - A. Tercela
  - B. Terpuji
  - C. Jelek
  - D. Buruk
2. Berikut ini yang bukan merupakan contoh kewajiban yang terjadi dalam masyarakat adalah .....
  - A. Melakukan kerja bakti
  - B. Membayar iuran tiap bulan
  - C. Mengikuti arisan kampung
  - D. Melaksanakan ronda malam secara teratur
3. Cara mengatasi permasalahan yang muncul dalam kehidupan bermasyarakat adalah .....
  - A. Dengan kekerasan
  - B. Dilaporkan ke pihak berwajib
  - C. Dengan musyawarah
  - D. dinasehati
4. Salah satu bentuk kerjasama di lingkungan masyarakat adalah .....
  - A. Mengerjakan PR
  - B. Berolah raga
  - C. Kerja bakti
  - D. Rekreasi
5. Hak yang tidak terpenuhi dapat mengakibatkan terjadinya .....
  - A. Persatuan dan kesatuan
  - B. Keseimbangan
  - C. Perpecahan
  - D. Kerukunan
6. Mengapa Santi tidak ikut belajar kelompok ?  
Bentuk jawaban yang tepat untuk pertanyaan diatas adalah .....
  - A. Belajar kelompok adalah kegiatan yang dilakukan secara bersama-sama
  - B. Belajar kelompok diadakan jam empat sore
  - C. Belajar kelompok dilakukan di rumah Tania
  - D. Karena Santi sedang ikut kerumah Pamannya
7. Untuk menanyakan orang yang terkait kejadian, kata tanya yang tepat adalah .....
  - A. Mengapa
  - B. Kapan

- C. Siapa
  - D. Apa
8. Pertanyaan yang kurang tepat untuk mewawancarai seorang guru adalah .....
- A. Siapa nama lengkap Bapak ?
  - B. Sejak kapan Ibu mengajar di SD 264 Wawondula ?
  - C. Apakah ada kaitannya antara hoby dan profesi bapak ?
  - D. Berapa penghasilan Bapak ?
9. Yang bukan termasuk langkah –langkah dalam kegiatan wawancara dibawah ini adalah .....
- A. Menulis pertanyaan
  - B. Menentukan narasumber
  - C. Membuat jadwal pertemuan
  - D. Menyimpulkan jawaban

10. Gambar organ pernapasan yang ditunjukkan huruf C adalah .....

- A. Faring
- B. Laring
- C. Trakea
- D. diafragma

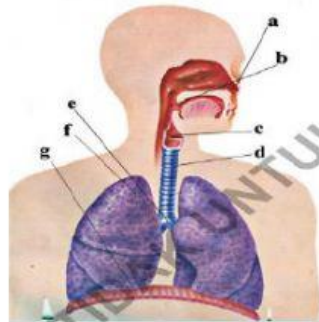

11. Berikut ini yang bukan merupakan contoh penyakit yang menyerang organ pernapasan adalah .....
- A. Asma
  - B. Bronchitis
  - C. Sinusitis
  - D. Arthritis
12. Kebiasaan yang dapat memicu penyakit kanker paru-paru adalah .....
- A. Minum obat
  - B. Merokok
  - C. Berolah raga
  - D. Berkendara
13. Berikut ini yang bukan merupakan cara untuk memelihara dan merawat organ .....
- A. Mendekati asap rokok
  - B. Makan makanan bergizi
  - C. Olahraga secara teratur
  - D. Menjaga kebersihan
14. Lumba-lumba dan paus bernapas menggunakan .....
- A. Paru-paru
  - B. Insang
  - C. Trakea
  - D. Kulit
15. Penyakit saluran pernapasan yang disebabkan oleh bakteri, yaitu .....
- A. Pluritis

- B. Flu
  - C. TBC
  - D. Asma
16. Indonesia disebut negara agraris karena sebagian besar penduduknya bekerja sebagai .....
- A. Pedagang
  - B. Peternak
  - C. Nelayan
  - D. Petani
17. Yang termasuk peternakan hewan unggas adalah .....
- A. Sapi
  - B. Domba
  - C. Burung puyuh
  - D. Kuda
18. Menanam padi di sawah adalah contoh kegiatan .....
- A. Produksi
  - B. Distribusi
  - C. Konsumsi
  - D. Distributor
19. Yang termasuk contoh usaha ekonomi perorangan adalah .....
- A. Firma
  - B. Perseroan Terbatas
  - C. Koperasi
  - D. Usaha Pertanian
20. Saat memakai sepatu kita termasuk pelaku ekonomi kegiatan.....
- A. Produksi
  - B. Distribusi
  - C. Konsumsi
  - D. Distributor
21. Perhatikan gambar berikut! Berdasarkan properti yang digunakan, tari tersebut merupakan tari



- A. payung
- B. serimpi
- C. piring
- D. jaipong

22. Perhatikan gambar berikut! Tarian tersebut menggunakan properti berupa ...



- A. gelas
  - B. piring
  - C. payung
  - D. kipas
23. Cepat lambatnya lagu disebut .....
- A. Lirik
  - B. Tempo
  - C. Nada
  - D. Tangga nada
24. Berikut ini yang bukan ciri-ciri lagu bertangga nada diatonis mayor .....
- A. Kurang semangat
  - B. Bersifat riang gembira
  - C. Bersemangat
  - D. Biasanya diawali dan diakhiri nada do
25. Pencipta lagu " Hari Merdeka " adalah .....
- A. Ismail Marzuki
  - B. Ibu Soed
  - C. H. Muntahar
  - D. WR. Supratman