

LATITUD Y LONGITUD

INDICACIONES GENERALES:

- Visualice el video completo.
- Lea y complete las definiciones y repita el video si es necesario.
- Considere las faltas ortográficas ya que se tomarán en cuenta en su calificación.
- La actividad será revisada y nuevamente calificada si así lo requiere,

1. Observar el siguiente video:

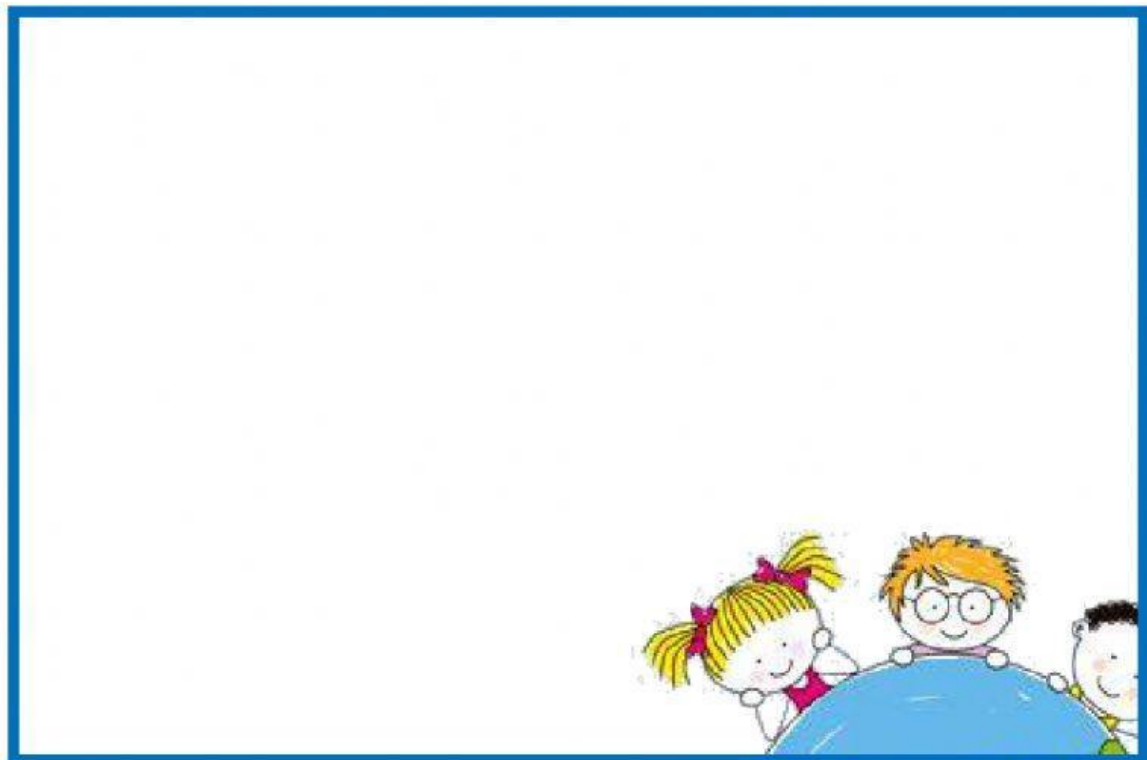

2. En relación al video, complete las siguientes definiciones.

Líneas imaginarias

1. Paralelos

Son líneas imaginarias _____ que tienen que tiene orientación de _____ a _____. Son _____ al eje terrestre y disminuyen de tamaño al acercarse a los _____.

La línea del ecuador se le conoce como _____ 0° . Que divide al planeta en dos mitades iguales.

1) Hemisferio _____

2) Hemisferio _____

2. Meridianos

Son líneas imaginarias _____ o semicírculos que van desde el polo _____ al polo _____.

Cada meridiano con su respectivo antimeridiano forma un _____. El meridiano de referencia es el de 0° o de _____ y su antimeridiano es el de 180° .

Ambos meridianos forman un círculo que divide a la tierra en:

1) Hemisferio _____

2) Hemisferio _____

Latitud

Es la distancia que existe entre cualquier _____ y la línea del _____

Longitud

Es la medida del arco comprendido entre el meridiano de _____ que es el meridiano 0 y el meridiano que pasa por el punto.

