

Cultura Mochica

1. Encierra en la sopa de letras las palabras de los recuadros.

MOCHE

SOL

SIPÁN

Luna

HUACO

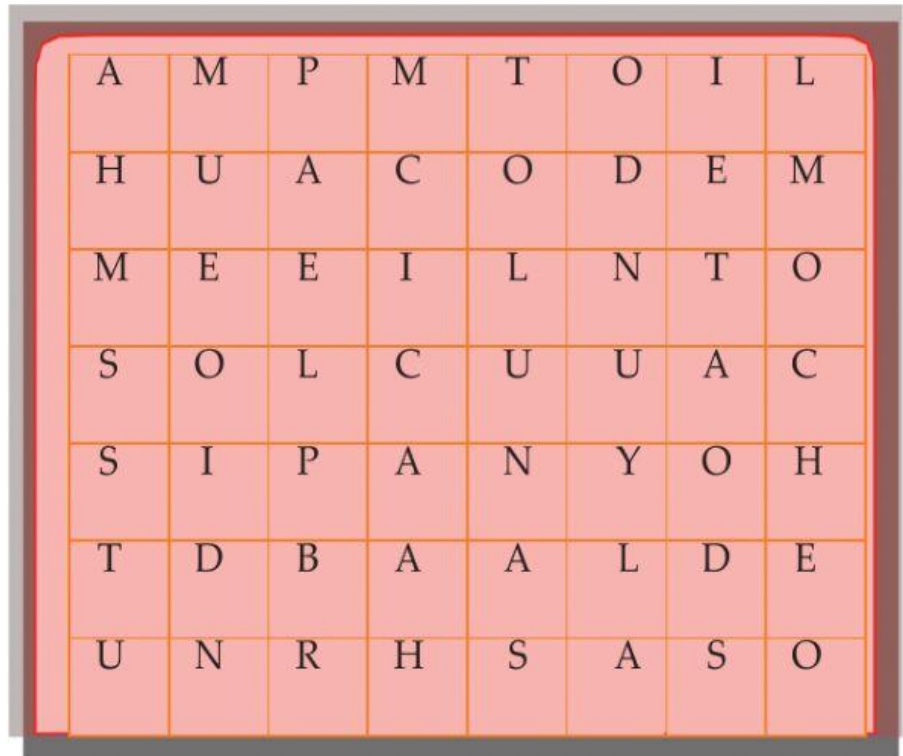

2. Selecciona la cerámica Mochica

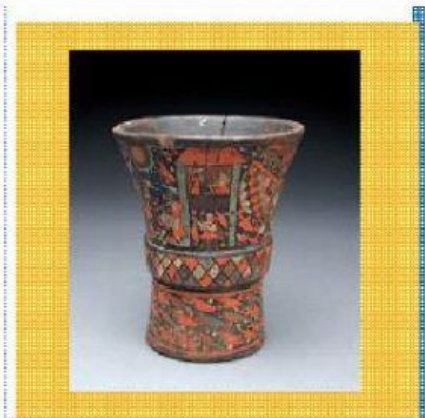
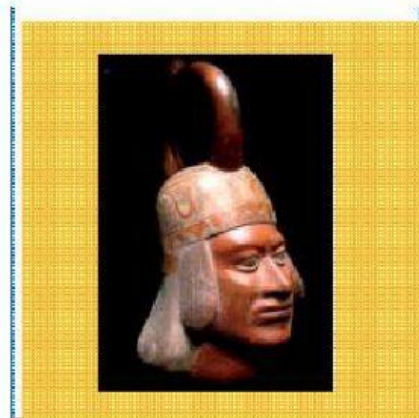
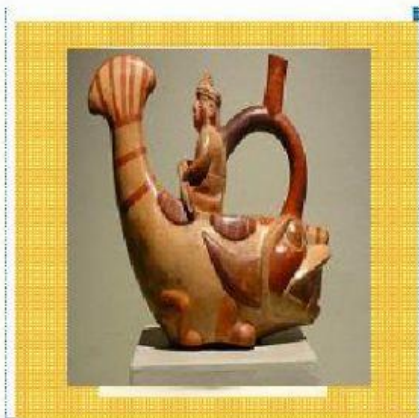



Completa:

1. La cultura Mochica se desarrolló en el departamento de _____
2. Fue descubierta por _____
3. Sus principales templos fueron...

4. Descubrió la tumba donde estaba enterrado el Señor de Sipán:
 - a) Julio C. Tello
 - b) Ollanta Humala
 - c) Wálter Alva
5. Materiales que usaban los mochicas para sus construcciones:
 - a) Adobe y barro
 - b) Piedra y mármol
 - c) Ladrillo y cemento
6. ¿Cuál era el nombre del dios de los Mochicas?
 - a) Dios Kon
 - b) Dios Aia Apec
 - c) Dios Wiracocha

