TEACHER	Lic. Fany, BELEN Z.	GRADE	2nd GRADE			LESSON 04
SUBJECT	SOCIAL STUDIES	CLASSROOM	A1			
LEVEL	PRIMARY	DATE	07	09	20	

TOPIC: CULTURA TIAHUANACO

1. Marca la respuesta correcta:

- La cultura Tiahuanaco fue descubierta por

- La cultura Tiahuanaco esa una sociedad

- El Dios de la Cultura Tiahuanaco es

- Utilizó varios colores en su cerámica es decir fue

2. Escribe el nombre de las siguientes imágenes:

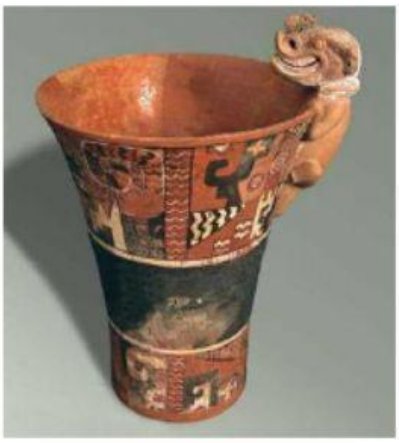

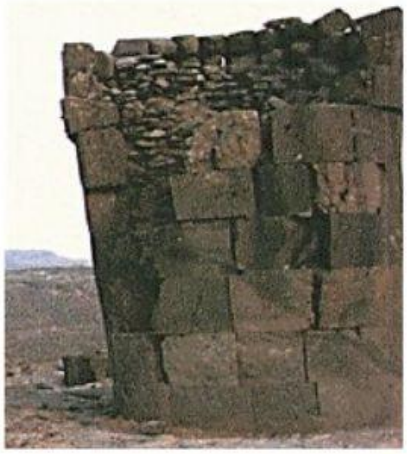

3. Escribe (V) o (F) según corresponda:

- Su cerámica es monocroma. ☐
- Los Tiahuanaco construyeron templos con grandes piedras. ☐
- Utilizaron lana de vicuña, alpaca, Llama, en la textilería. ☐

4. Relaciona cada título con su imagen:

ESCULTURA

TEXTILERÍA

METALÚRGIA

CERÁMICA

5. Encuentra en la sopa de letras los nombres de los productos que cultivaron los de la cultura Tiahuanaco:
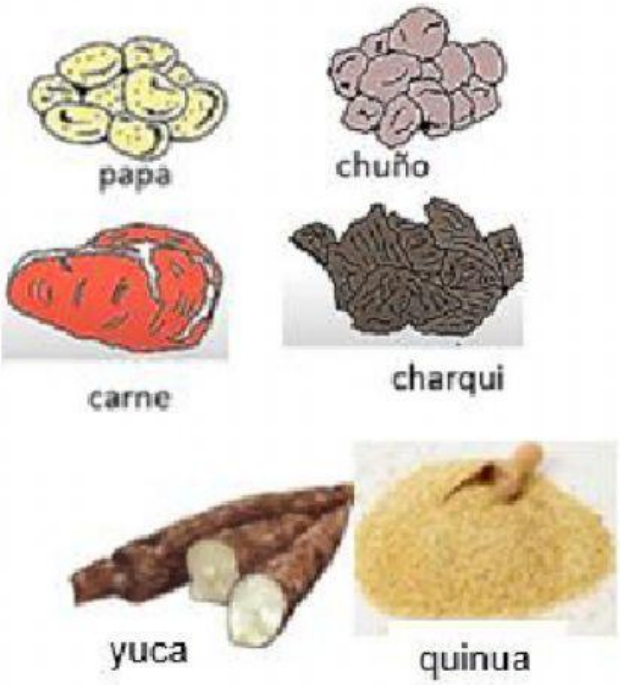
C	Y	U	C	A
H	P	A	P	Q
A	C	O	T	U
R	A	Ñ	P	I
Q	R	U	A	N
U	N	H	P	U
I	E	C	A	A