



Profesora Jhoanka Andrade

EVALUACIÓN FORMATIVA HISTORIA

Unidad II

1° BÁSICOS

		NOTA:
NOMBRE:	<input type="text"/>	FECHA: 14/08
ESCRIBE TU NOMBRE Y APELLIDO		
OA15 Identifican la labor que cumplen, en beneficio de la comunidad diferentes instituciones.		P. IDEAL: 18 P. REAL: NOTA:
ME SIENTO PREPARADO: <input type="checkbox"/> MEDIANAMENTE PREPARADO: <input type="checkbox"/> NO PREPARADO: <input type="checkbox"/>		
MARCA CON UNA (x)		

1.) Une con una línea la imagen con su descripción. (4 puntos)



La escuela es la encargada de la educación de niños y niñas. En ella trabajan un director, profesores y profesoras, asistentes de la educación, auxiliares de aseo y administrativos.

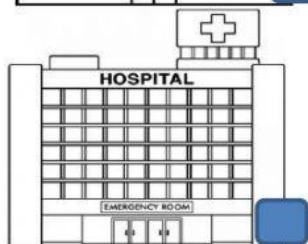

Es una entidad que se dedica a trabajar con el dinero, las personas lo guardan allí para que les genere interés y lo retiran cuando lo necesitan.



En ella trabajan el alcalde y los funcionarios públicos. Algunas de las funciones que cumple es asear la ciudad, ayudar a los más necesitados, administrar el dinero de la comuna, entre otras muchas.



En el hospital trabajan médicos, dentistas, enfermeras, paramédicos, etc. La función que cumple es la de entregar asistencia médica a las personas que lo necesitan.

2.) Marca con una (X) las instituciones que reconozcas y se encuentran en tu localidad. (6 pts)

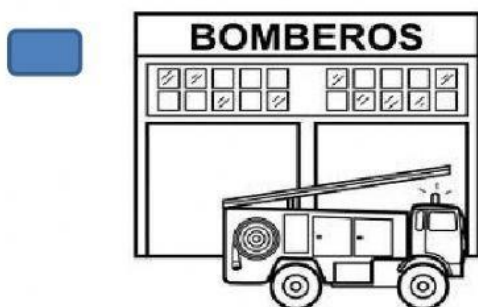
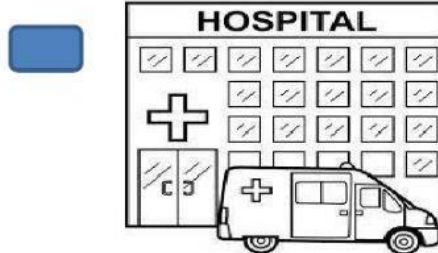

3.) ¿Quiénes trabajan en las siguientes instituciones? Únelos. (4 pts.)



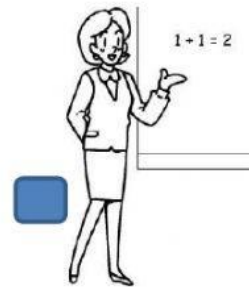
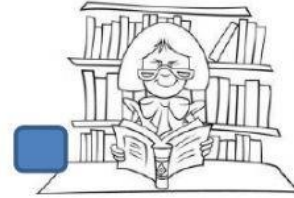
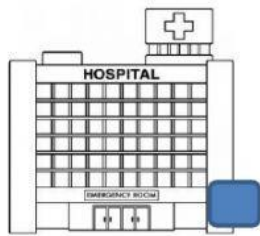

4.) Lee y selecciona la alternativa que creas que es la correcta (4 ptos.)

a.) Esta institución se encarga de mantener el orden público y la seguridad de los ciudadanos.

☐ Biblioteca

☐ Carabineros

b.) Es la encargada de la educación de niños y niñas.



c.) En el hospital trabajan:

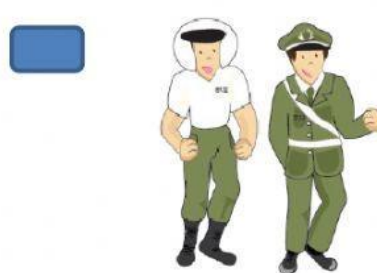

d.) ¡Al vecino se le está quemando la casa! ¿A quién debo llamar?

