Conociendo la letra "C"

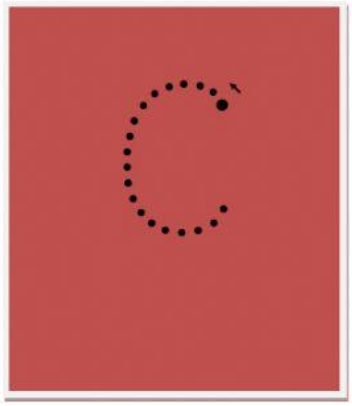

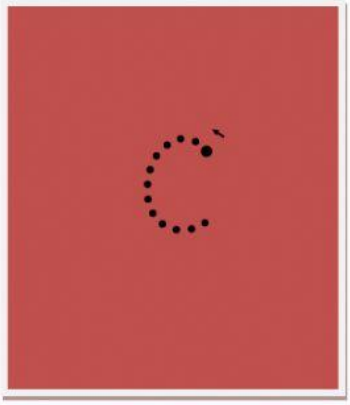

- Observa el siguiente video:

- Te proponemos resolverlas siguientes adivinanzas… ¿Una pista? Todas comienzan con la letra "c", Vamos ! A Jugar!!

1) En el campo yo nací, atada con verdes lazos y aquel que llora por mí me está cortando en pedazos… ¿Quién soy?

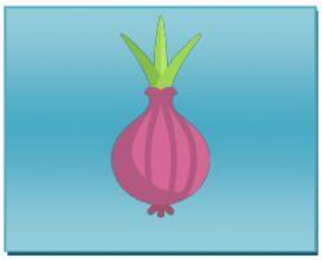

2) Si te miras la mano un momento, adivinarás el número que ahora te muestro

3) Voy con mi casita al hombro, ando sin tener patas y voy marcando mi huella con un hilito de plata… ¿Quién soy?

4) ¿Cuál es el animal que si una zanahoria le das sus blancos dientecitos verás?

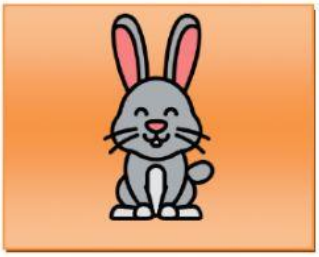
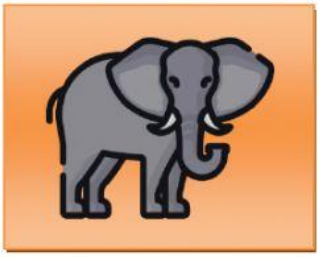

5) Él es un bicho muy raro, parece que son muchos bichos atados, yo los miro y me acuerdo de un tren, le cuento las patas y llego hasta cien… ¿Quién es?

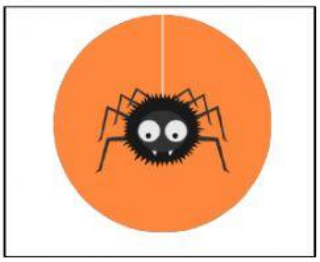
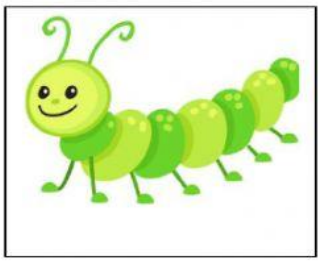
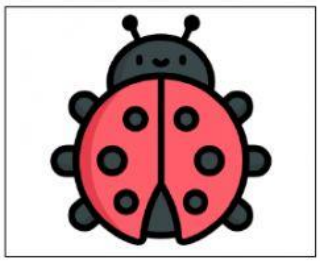

¿Se te ocurre alguna adivinanza con la letra "c"?

Te invitamos a que nos la envíes a la casilla de mail, puede ser en video o escrita para que podamos resolverla.