La lligadura

1. Llig i aprén. Després, completa.

La **lligadura** és una línia corba que uneix dues o més notes (do, re, mi, fa, sol, etc.) de la mateixa altura i fa que se sume la durada de les figures que uneix.

2 + 1 = 3

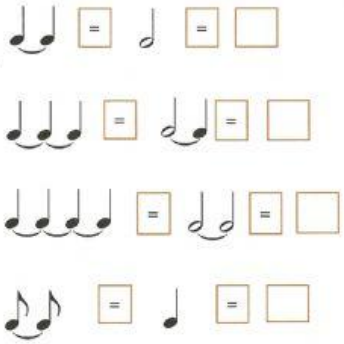

2. Escolta la cançó *La lligadura*. Després, canta-la i interpreta-la amb la flauta.

A

Quan estic cantant o quan estic tocant,
dues notes que sonen igual.
Quan jo necessite sons molt més llargs,
jo puc fer que duren més.

B

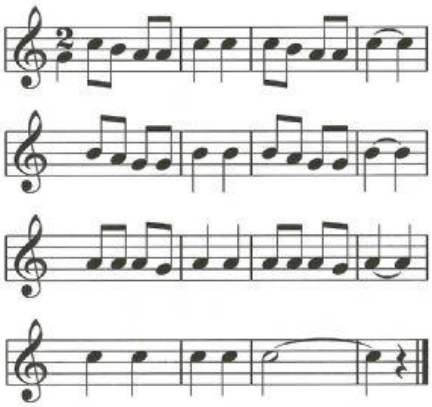

3. Llig i completa.

Do, re, mi, fa, sol, la i si són _____ musicals i indiquen l'altura del so.

Les notes musicals es troben sempre en el _____.

La blanca, la negra i la corxera són _____ musicals que indiquen la durada dels sons.

La lligadura és una línia corba que uneix notes que tenen la mateixa _____.

La _____ suma la _____ de les notes que uneix.

Dues negres lligades duren com una _____.

Dos silencis de negra lligats duren com un _____ de _____.

Dues corxeres lligades duren com una _____.