REFUERZO DEL 1° PARCIAL

#Quédatencasa

1) **Indica cuales son los elementos en las siguientes situaciones de comunicación. Arrastra la respuesta correcta.**

¡Mañana regresa nuestro hijo de París!	No Verbal sonido	Lucia	ambulancia	Carlos
Llevan heridos de emergencia.	teléfono	personas	El aire	Verbal oral

Emisor:	
Receptor:	
Mensaje:	
Código :	
Canal :	

Emisor:	
Receptor:	
Mensaje:	
Código :	
Canal :	

2) **Une con línea según corresponda.**

EMISOR	Información enviada o recibida
RECEPTOR	Verbal o no verbal
CANAL	Emite la Información
MENSAJE	Recibe la información
CÓDIGO	Medio por el cual se envía el mensaje

3) **Escoge las clases de punto que se encuentran en la siguiente lectura.**

LA PULGA Y EL CAMELLO

Una pulga viajaba montada sobre la carga que llevaba un camello en su joroba, la pulga muy soberbia, decía que era mas importante que el camello, porque estaba viajando sobre su joroba, y este la llevaba. Después de un rato la pulga viendo que el camello estaba cansado, salto al suelo delante de él y le dijo.

Amigo mío, dijo la pulga, soy muy compasiva, veo que ya estas cansado, así que por eso me he bajado, ya que mi peso era demasiado para ti.

Esto lo que has hecho no me sirve de nada – respondió el camello – ya que tu peso es insignificante, no aumenta ni quita nada a la carga que llevo sobre mi.

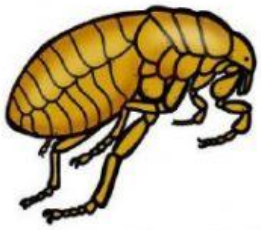

4) **Seleccione la respuesta correcta.**

- **Separa oraciones que forman un párrafo.**

a) Punto aparte	b) Punto Seguido	c) Punto final

- **Separa dos párrafos distintos.**

a) Punto aparte	b) Punto Seguido	c) Punto final

- **Cierra un texto.**

a) Punto aparte	b) Punto Seguido	c) Punto final

- **Después de un punto siempre se escribe con:**

a) Mayúscula	b) Minúscula	c) vocales

5. Escoge el antónimo de las siguientes palabras.

Mojado	
demonio	
Arriba	
largo	

Agrio	
Frío	
Blanco	
suma	

6. Arrastre el antónimo de las siguientes palabras.

gordo	
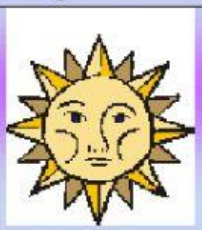 día	
feliz	
lento	

7. Une con línea según corresponda.

Desenlace o final	El cuento es una narración breve, oral o escrita, que relata hechos que pueden ser reales o imaginarios.
Desarrollo o nudo	Es la parte inicial de la historia, se presentan los personajes y sus propósito
El cuento	Es la parte donde se presenta el conflicto o el problema de la historia.
Introducción o inicio	Es la parte donde se soluciona el problema y finaliza la narración.

8. Seleccione las partes del cuento según corresponda cada escena.

9. Realice la siguiente lectura.

Cuento: El Mago de Oz.

Dorita era una niña que vivía en una granja de Kansas con sus tíos y su perro Totó. Un día, mientras la niña jugaba con su perro por los alrededores de la casa, se acercó enorme un tornado en dirección a la casa de Dorita, ella trato de escapar pero fue en vano. La niña tropezó y acabó siendo llevada, junto con su perro, por el tornado.

Los tíos vieron desaparecer en cielo a Dorita y a Totó, sin que pudiesen hacer nada para evitarlo. Dorita y su perro viajaron a través del tornado y aterrizaron en un lugar totalmente desconocido para ellos.

Allí, encontraron unos extraños personajes y un hada que, respondiendo al deseo de Dorita de encontrar el camino de vuelta a su casa, les aconsejaron que fueran a visitar al mago de Oz. Les indicaron que siguieran el camino de baldosas amarillas.
En el camino, los dos se cruzaron con un espantapájaros que pedía, incesantemente, un cerebro. Dorita le invitó a que la acompañara para ver lo que el mago de Oz podría hacer por él. Y el espantapájaros aceptó. Más tarde, se encontraron a un hombre de hojalata que, sentado debajo de un árbol, deseaba tener un corazón. Dorita le llamó a que fuera con ellos a consultar al mago de Oz. Y continuaron en el camino. Algún tiempo después, Dorita, el espantapájaros y el hombre de hojalata se encontraron a un león rugiendo débilmente, asustado con los ladridos de Totó.

El león lloraba porque quería ser valiente. Así que todos decidieron seguir el camino hacia el mago de Oz, con la esperanza de hacer realidad sus deseos. Cuando llegaron al país de Oz, un guardián les abrió el portón, y finalmente pudieron explicar al mago lo que deseaban. El mago de Oz les puso una condición: primero tendrían que acabar con la bruja más cruel de reino, antes de ver solucionados sus problemas. Ellos los aceptaron.

Al salir del castillo de Oz, Dorita y sus amigos pasaron por un campo de amapolas y ese intenso aroma les hizo caer en un profundo sueño, siendo capturados por unos monos voladores que venían de parte de la mala bruja. Cuando despertaron y vieron a la bruja, lo único que se le ocurrió a Dorita fue arrojar un cubo de agua a la cara de la bruja, sin saber que eso era lo que haría desaparecer a la bruja.

El cuerpo de la bruja se convirtió en un charco de agua, en un pis-pas. Rompiendo así el hechizo de la bruja, todos pudieron ver como sus deseos eran convertidos en realidad, excepto Dorita. Totó, como era muy curioso, descubrió que el mago no era sino un anciano que se escondía tras su figura. El hombre llevaba allí muchos años pero ya quería marcharse. Para ello había creado un globo mágico. Dorita decidió irse con él. Durante la peligrosa travesía en globo, su perro se cayó y Dorita saltó tras él para salvarle.

En su caída la niña soñó con todos sus amigos, y oyó cómo el hada le decía:
- Si quieres volver, piensa: “en ningún sitio se está como en casa”.
Y así lo hizo. Cuando despertó, oyó gritar a sus tíos y salió corriendo. ¡Todo había sido un sueño! Un sueño que ella nunca olvidaría... ni tampoco sus amigos.

10. Conteste las siguientes preguntas en base a la lectura.

- ¿Cuál es el título de la lectura?

a) Los tres cerditos	b) Caperucita roja	c) El mago de Oz.

- ¿Por medio de qué llegaron al lugar desconocido Dorita y su perro?

a) Por avión	b) Por un tornado	c) Por tren

- ¿Quién vivía en una granja con sus tíos??

a) Dorita	b) El león	c) El hada

- ¿Quién deseaba tener un corazón?

a) El león	b) hombre de hojalata	c) El espantapájaros

- ¿Qué deseaba incesantemente el espantapájaros?

a) Un corazón	b) Ser valiente	c) un cerebro

- ¿Qué condición les puso el mago de OZ para solucionar sus problemas?

a) Dormirse todo el día	b) Acabar con la bruja	c) Cantar y bailar

- ¿Por quienes fueron capturados Doritas y sus amigos?

a) Monos voladores	b) Guardias	c) soldados

- ¿En qué se convirtió el cuerpo de la bruja?

a) un charco de sal	b) En chocolate	c) un charco de agua