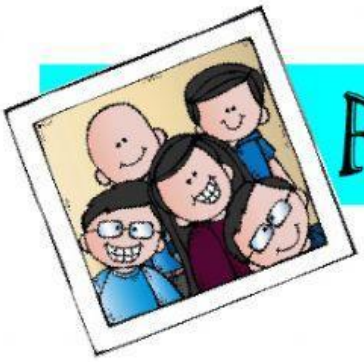

Familia de operaciones

Completa con el número faltante;

8 + = 12

+ = 12

12 - = 4

12 - 4 =

+ 9 = 16

+ = 16

16 - 9 =

16 - 7 =

Una familia de operaciones muestra la relación entre 3 numéros.

5 + 13 = 18

13 + 5 =

18 - 5 =

18 - 13 =

6 + 4 = 10

4 + = 10

10 - 6 =

10 - 4 =