1) a. Complete el algoritmo con los términos faltantes a medida que va respondiendo las preguntas *(ejemplo para comenzar: 1. ¿El feto está gestándose en la cavidad del útero? Si la respuesta es Si, este tipo de implantación se llama CENTRAL)*

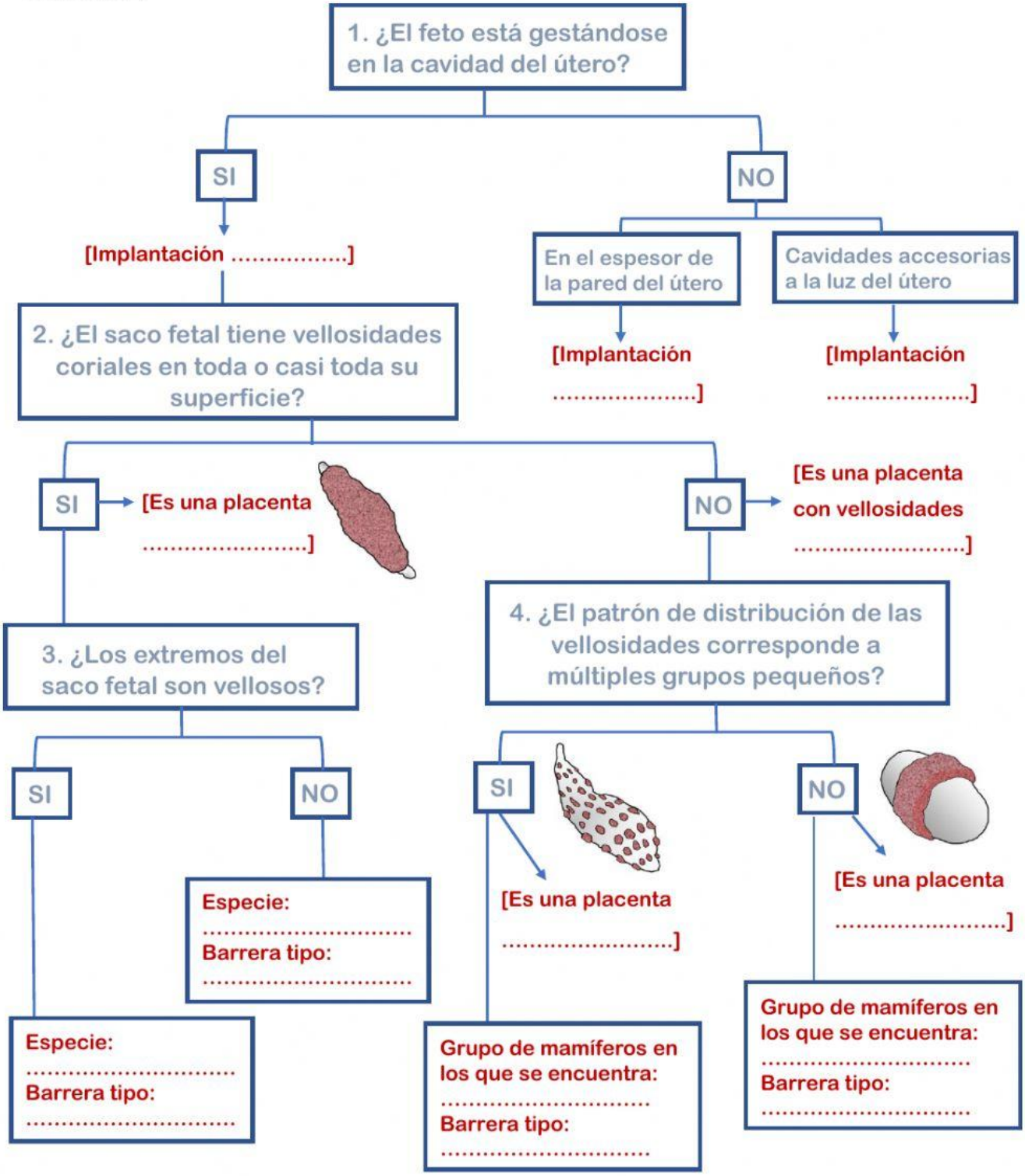

b. Ahora siga estos pasos:

Vuelva a leer el algoritmo siguiendo este "camino" de respuestas:

.a la pregunta 1, responda SI

.a la pregunta 2, responda NO

.a la pregunta 4, responda SI

A la placenta de qué grupo de mamíferos llegó? .....

2) Imagine las situaciones de la siguiente lista y asigne a cada cría un número del 1 al 3 para que queden ordenadas según su *probabilidad de supervivencia* (1: mayor probabilidad; 3: menor probabilidad)

-Un *bebé* abandonado en una estación de bomberos

- Una *cebra* recién nacida cuya madre fue cazada

- Un cachorro de *perro* abandonado en la ruta

Importante: las tres crías han sido adoptadas rápidamente y se les ha brindado nutrientes, abrigo y protección por igual, pero ninguna fue amamantada.

¿Qué datos tomó en consideración para fundamentar el orden que les asignó?

.....

.....