

TEMA 7 -----“LOS ANIMALES INVERTEBRADOS”

ANIMALES INVERTEBRADOS

***TAMAÑO:** DESDE MICROSCÓPICOS A GIGANTES

***FORMA DE DESPLAZARSE:** SE DESPLAZAN Y ALGUNOS PERMANECEN ADHERIDOS AL SUBSTRATO.

***PRESENCIA DE ESQUELETO:** PUEDEN TENER EXOESQUELETO O NO TENER ESQUELETO.

***AMBIENTES QUE HABITAN:** TANTO MEDIO ACUÁTICO (DULCE O SALADO) COMO TERRESTRE.

Invertebrados: sin columna vertebral

Poríferos



Esponjas



Anémonas

Cnidarios



Medusas



Corales

Anélidos



Lombrices



Caracoles

Moluscos



Almejas, mejillón...



Pulpo, calamar...

Crustáceos



Arañas

Artrópodos

Ciempiés y milpiés



Insectos



Estrellas de mar

Equinodermos



Erizos de mar



PARTES DE UN ANIMAL INVERTEBRADO

-----PORÍFEROS-----



ESPONJA

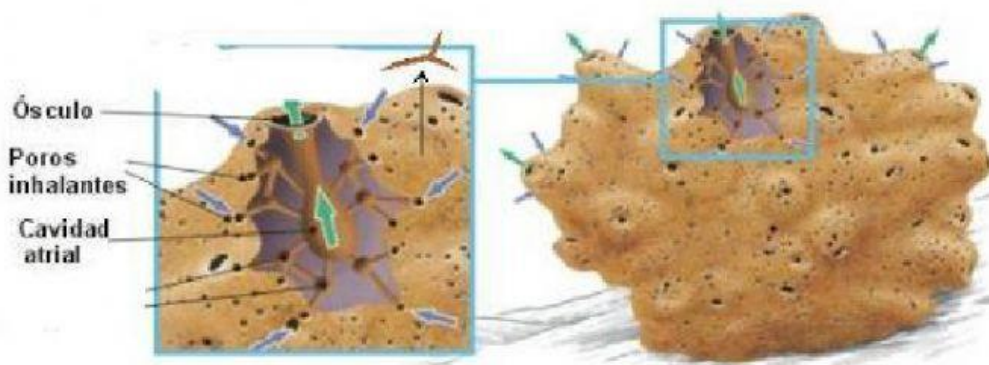

***FORMA DE SACO**

***ALIMENTACIÓN POR FILTRACIÓN**

***VIVEN FIJOS EN EL FONDO DEL MAR.**

ANÉLIDOS

MIÑOCA

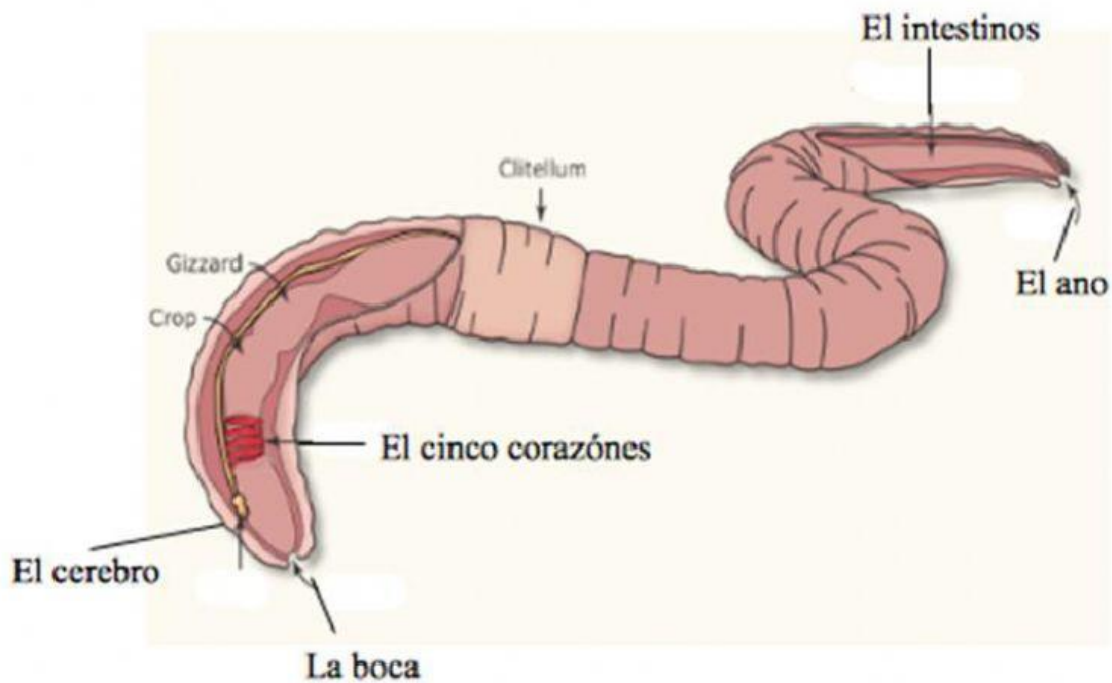

***CUERPO BLANDO Y ALARGADO**

***SE DESPLAZAN ARRASTRÁNDOSE**

***HABITAN EN AGUA DULCE, SALADA Y EN EL MEDIO TERRESTRE**

MOLUSCO

***HABITAN EN ACUÁTICOS O TERRESTRES, LUGARES HÚMEDOS.**

GASTERÓPODOS

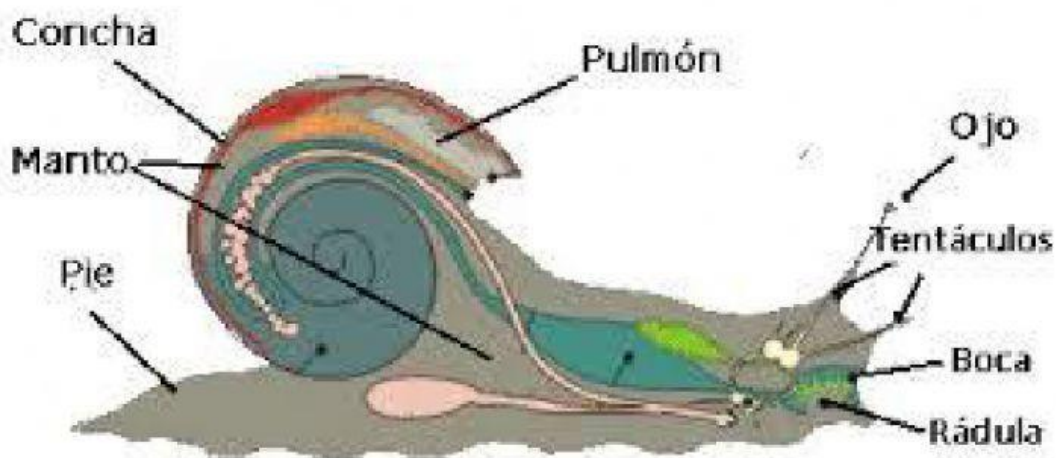

*** SE ARRASTRAN**

*** TIENEN CONCHA**

CEFALÓPODO

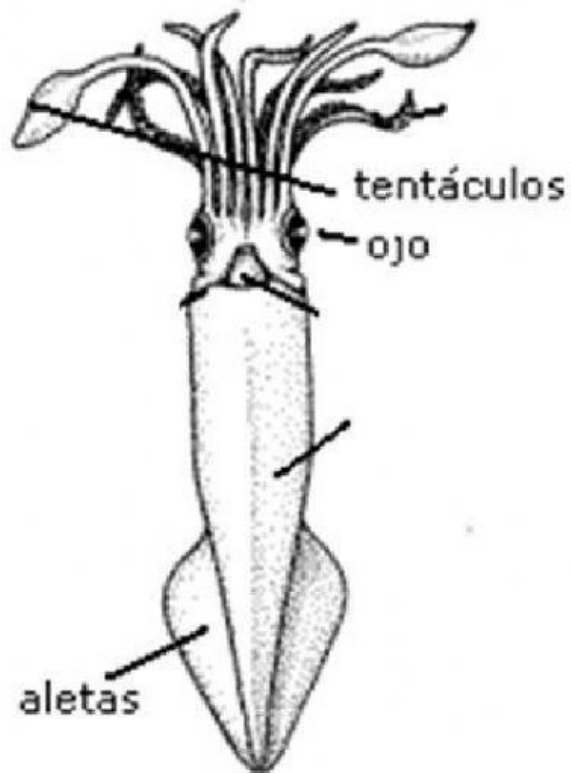

***SON CARNÍVOROS**

*** HABITAN EN EL AUGA**

BIVALVOS



***HABITAN ADHERIDOS A LAS ROCAS**

***ALIMENTACIÓN POR FILTRACIÓN**

