HABITAT TERRESTRE

MARY 2020

1. Completa las frases. Arrastrando las palabras clave donde corresponda.

claves: terrestre | Desierto | acuático | polos | selva | Hábitat | bosque

A. El _____ es el lugar donde los animales obtienen todo lo que necesitan para vivir.

B. Los hábitats se pueden clasificar en dos grandes grupos: Hábitat_____ y hábitat _____

C. Como ejemplo de hábitat terrestre tenemos: _____, _____

2. Relaciona cada animalito con su hábitat.

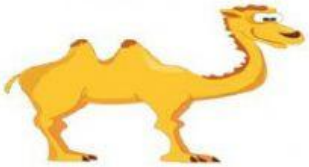

3. Escribe F si la afirmación es falsa o V si es verdadera:

a. El hábitat más adecuado para un león es la selva. ◯

b. El hábitat adecuado para el oso polar es el desierto. ◯

c. Un hábitat puede ser tan grande como un bosque o tan pequeño como la rama de árbol. ◯

4. Busca en la sopa de letras el nombre de los siguientes animales terrestres.

TUCÁN - SAPO - OSO - LORO - JIRAFA - HIENA - CAMELLO - JAGUAR - ELEFANTE - LEÓN - TIGRE - MONO

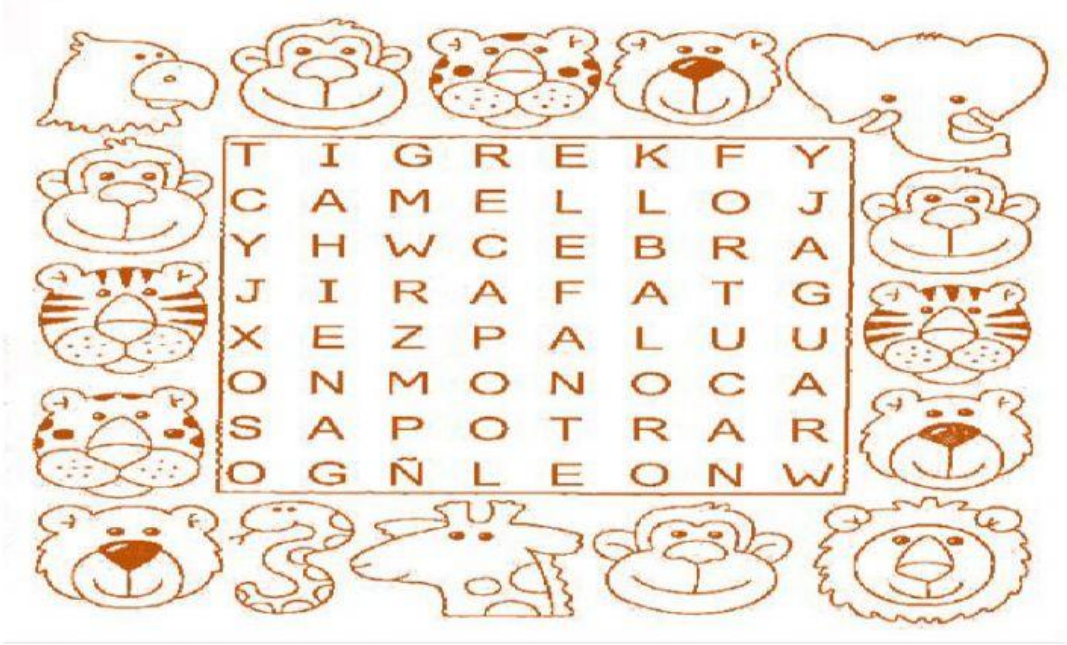

5. Escribe debajo de cada adivinanza de que animal se trata.

Tengo una melena,
soy fuerte y muy veloz,
abro la boca tan grande,
que doy miedo con mi voz.

Salta y no es conejo,
tiene bolsa y no es de compras,
tiene orejas largas
y no es un burro. ¿Quién es?

De rayas es mi pijama
pero nunca me meto
en la cama ¿Quién soy?

Mucho yo camino
muy feliz por el prado
leche rica yo te doy
a ver si sabes quién soy.