La notícia

A continuació tenim un exemple d'una notícia bastant antiga i d'un periòdic d'un altre país, però sembla interesant. Llegiu-la que segur que vos agrada.

THE TIMES

Londres - Dissabte 6 de febrer de 1923

LA TOMBA FASCINANT D'UN FARAÓ DESCONEGUT, ALS PEUS DE CARTER

El famós arqueòleg Howard Carter descobreix la tomba del faraó Tutankamon completament intacta amb tots els seus tresors.

L'arqueòleg va descobrir el passat dijous 4 de novembre la tomba del faraó Tutankamon a la Vall dels Reis a més de 300 km de el Caire. Després de set anys d'excavacions finançades per Lord Carnavon, que també es trobava en el jaciment en el moment del descobriment, l'esforç ha segut recompensat.

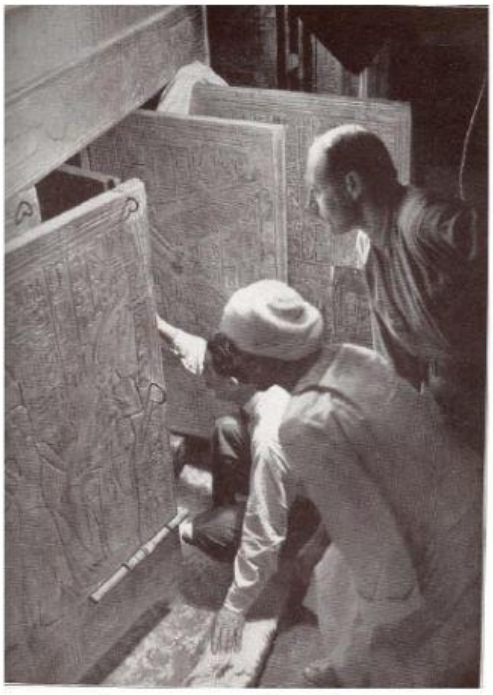

Howard Carter agenollat, obrint per primera vegada les caixes folrades d'or de la càmera funerària.

Carter estava excavant en la Vall dels Reis fins que va trobar casualment un escaló. Aquest pertanyia a una escala tallada en la roca, arribava a una porta segellada. Carter i el seu equip van esperar a que el seu patrocinador, lord

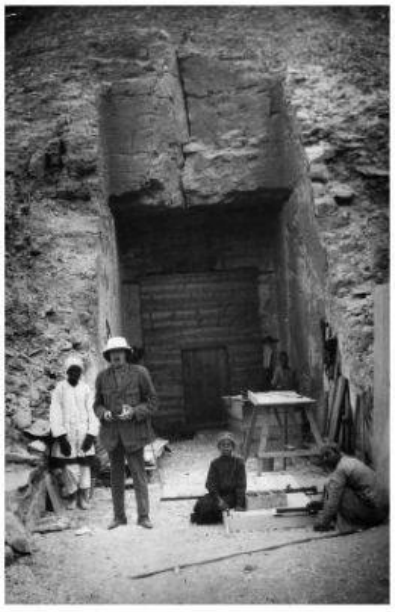

Carter a la porta de la tomba

Carnavon, arribara al jaciment.

Quan hi va arribar, desbloquejaren la porta i es trobaren en un corredor ple d'enderrocs. Al netejar-lo, entropessaren en una altra porta on van fer un forat. Carter hi va ficar una llanterna de gas per il·luminar l'interior. Quan lord Carnavon li va preguntar què veia, ell va respondre: *Veig coses meravelloses!*. Amb la poqueta llum que tenia va veure figures d'animals, estàtues... i or, or per tot arreu.



En quatre sales, amuntonades i desordenades, trobaren milers de peces sorprenents

Hi van trobar 5.300 objectes que formaven l'aixovar per a la vida després de la mort en la que creien els antics egipcis.

Entre els tresors els trobaven sarcòfags, gerros, maquetes de vaixells, joies, cadires, altars, trons... i la mòmia del faraó. El rei egipci estava dins de tres sarcòfags i el cobria una màscara de or massís de 11 kg.



La detallada observació del sarcòfag del rei egipci

Tutankamon va pujar al tron a l'edat dels 9 anys, cap al 1333 aC, i va morir amb 19. Va ser un faraó que va faltar molt jove i va regnar molt poc temps. La seua tomba estava repleta d'un tresor inimaginable. Cal preguntar-se què tindran les altres moltes tombes que encara no s'han trobat en aquesta Vall dels Reis.

QUÈ ÉS UNA NOTÍCIA?

Una notícia és un relat d'un fet o una situació que ha passat, que té lloc en l'actualitat o que va a passar.

PARTS DE LA NOTÍCIA

TITULAR: És una oració impactant que crida l'atenció sobre el lector. S'escriu amb lletra més gran, en negreta i pot escriure's també en majúscules.

ENTRADA: Resumeix el contingut de l'article. Lletra d'una mida mitjana.

cos de la notícia: Relat dels fets o situacions. Lletra més menuda.

QUÈ HA DE TINDRE LA NOTÍCIA

La notícia ha de respondre a les següents preguntes:

QUI?

QUÈ HA PASSAT?

ON HA PASSAT?

QUAN HA PASSAT?

COM HA PASSAT?

PER QUÈ HA PASSAT?

A vegades *qui* no es pot respondre o *el per què* tampoc, depén de la notícia.

Hi sol apareixer alguna fotografia. Davall apareix un **peu de foto** que es una frase explicant la imatge.

Arrastra el següents noms al lloc corresponent: peu de foto entrada titular cos de la notícia



THE TIMES

Dissabte 6 de febrer de 1923

LA TOMBA FASCINANT D'UN FARAÓ DESCONEGUT, ALS PEUS DE CARTER

El famós arqueòleg Howard Carter descobreix la tomba del faraó Tutankamon completament intacta amb tots els seus tresors.

L'arqueòleg va descobrir el passat dijous 4 de novembre la tomba del faraó Tutankamon a la Vall dels Reis a més de 300 km de el Caire. Després de set anys d'excavacions finançades per Lord Carnavon, que també es trobava en el jaciment en el moment del descobriment, l'esforç ha segut recompensat.

Carter estava excavant en la Vall dels Reis fins que va trobar casualment un escaló. Aquest pertanyia a una escala tallada en la roca, arribava a una porta segellada. Carter i el seu equip van esperar a que el seu patrocinador, lord Carnavon, arribara al jaciment.

Carter a la porta de la tomba

Quan hi va arribar, desbloquejaren la porta i es trobaren en un corredor ple d'enderrocs. Al netejar-lo, entropessaren en una altra porta on van fer un forat. Carter hi va ficar una llanterna de gas per il·luminar l'interior. Quan lord Carnavon li va preguntar què veia, ell va respondre: *Veig coses meravelloses!*. Amb la poqueta llum que tenia va veure figures d'animals, estátues... i or, or per tot arreu.

Howard Carter agenollat, obrint per primera vegada les caixes folrades d'or de

Hi van trobar 5.300 objectes que formaven l'aixovar per a la vida després de la mort en la que creien els antics egipcis.

Entre els tresors els trobaven sarcòfags, gerros, maquetes de vaixells, joies, cadires, altars, trons... i la mòmia del faraó. El rei egipci estava dins de tres sarcòfags i el cobria una màscara de or massís de 11 kg.

En quatre salts, amuntanades i desordenades, trobaren milers de peces sorprenents

Tutankamon va pujar al tron a l'edat dels 9 anys, cap al 1333 aC, i va morir amb 19. Va ser un faraó que va faltar molt jove i va regnar molt poc temps. La seua tomba estava repleta d'un tresor inimaginable. Cal preguntar-se què tindran les altres moltes tombes que encara no s'han trobat en aquesta Vall dels Reis.

La detallada observació del sarcòfag del rei egipci