VERBS

➢ ***Drag the correct verbs to complete the sentences***

están es es está son está

Jorge y Marina hermanos.

Jorge de muy buen humor y corre a zambullirse en el agua.

Marina ingeniosa y armando un castillo de arena.

Sofía la tía preferida de Jorge y Marina.
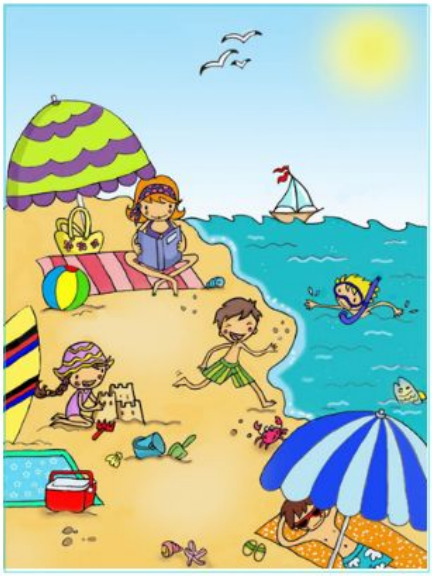
Todos ellos disfrutando a pleno de unos días soleados en la playa.