



SECUNDARIA

EXAMEN BIMESTRAL

RAZONAMIENTO VERBAL – I BIMESTRE

APELLIDOS Y NOMBRES:

FECHA: 29 de Mayo

TIEMPO: 40 min.

GRADO: 2^{do}

NOTA:

ETIMOLOGÍAS:

1. Medida de las facultades mentales del ser humano:

- A) psiquiatría B) Psicomanía C) psicotecnia
D) psicología E) psicometría

2. Inflamación de un dedo

- A) dactilofasia B) dactiloscopia C) dactilitis
D) dactalgia E) Dactilar

3. Acción de comunicar la fuerza a distancia

- A) telegrafía B) teledinámica C) telepatía
D) teleforte E) Teléfono

4. Que tiene muchas esposas: polí _____

5. Historia de la vida de un personaje: _____grafía

6. Escritura de las ideas por medio de dibujos: ideó _____

7. Un rizófago es el que come: _____

8. Un hematófago es el que come: _____

ESTRUCTURA TEXTUAL:

9. ES CIERTO SOBRE LA IDEA PRINCIPAL:

- A) Es dependiente (necesita de otras ideas)
B) Es la idea más importante del texto
C) Amplia, comenta o ejemplifica la idea principal.
D) Puede ser fechas y nombres importantes
E) Todas son ciertas

10. PARA ELABORAR UN TÍTULO CORRECTO SE DEBE TENER EN CUENTA: (Puedes marcar más de una alternativa)

- A) Debe ser preciso (corto)
B) Debe estar expresada en forma de oración
C) Debe contener al tema y la idea principal
D) Es conveniente usar la creatividad en su formulación
E) Debe ser expresada en frase nominal

LEE EL SIGUIENTE TEXTO Y RESPONDE:

Entre los animales sociales, el grupo suele estar dirigido por el macho más fuerte. Sin embargo, hay diversas especies de animales en las cuales las hembras desempeñan un papel preponderante. Así, las manadas de elefantes están al mando de la hembra más vieja - la matriarca - que mantiene el orden en el grupo y señala el camino. Asimismo, en las manadas de leones, son las leonas adultas las responsables de la supervivencia, ya que son ellas las que cazan.

11. La idea principal del texto es:

- A) Los elefantes y los leones son responsables de la supervivencia.
B) La conducta en los animales suele ser sumamente peligroso.
C) El matriarcado es indispensable para la supervivencia de toda especie.

D) La importancia de la conservación en las especies animales.

E) En algunas especies de animales, la hembra cumple un rol preponderante.

12. El tema del texto es:

- A) La hembra más vieja. D) Liderazgo animal.
B) La variedad de animales. E) La ley del más fuerte.
C) Supervivencia animal

13. El título más apropiado para el texto sería:

- A) El machismo en los animales
B) Preponderancia de los animales hembras
C) Las mujeres animales
D) Los animales son más inteligentes que los hombres
E) Organización animal

14. Por la ubicación de la idea principal, el texto es:

- A) Analizante D) Sintetizante
B) Encuadrado E) Sintetizante-analizante
C) Paralelo

15.Cuál es la palabra que mejor reemplazaría al término subrayado. "las hembras desempeñan un papel preponderante"

- A) Secundario D) Importante
B) Terciario E) Complementario
C) Ancestral

16. COMPLETA EL ORGANIZADOR:

(arrastra los recuadros de abajo al lugar correspondiente)

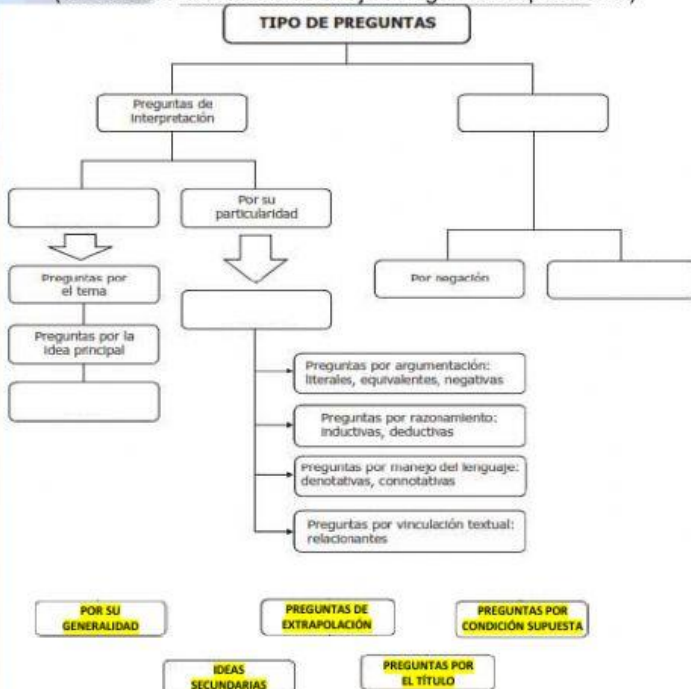

COLEGIO ABRAHAM LINCOLN COLEGIO ABRAHAM LINCOLN COLEGIO ABRAHAM LINCOLN COLEGIO ABRAHAM LINCOLN