Une cada palabra a su dibujo:

hilo

héroes

hadas

hospital

helado

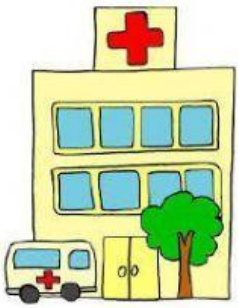

hueso

huevo

humareda