Arrastraka eraman saskibaloiko posizio bakoitza dagokion zenbakira:

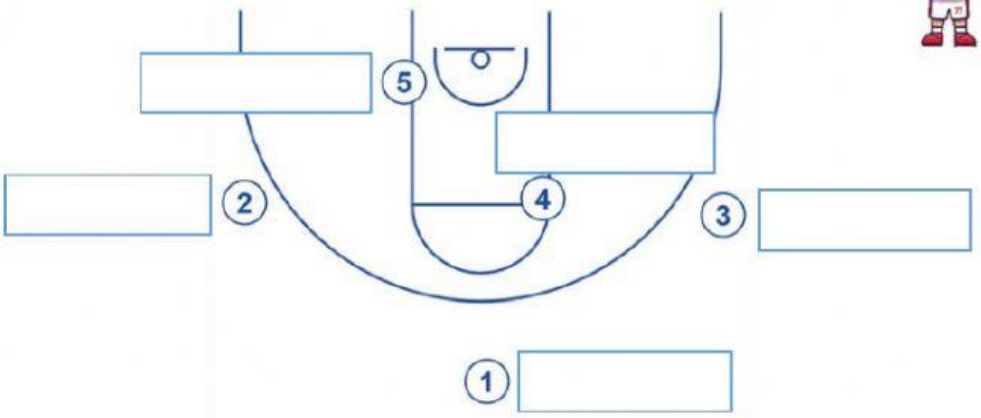

- Hegal (Alero)
- Base
- Pibot
- Eskolta
- Hegal-pibot (ala-pivot)

Hurrengo definizioak lotu:

Jokalari baten ekintza, non aurkariaren ibilbidean jartzen den, pasatzen ez uzteko.	Botea
Huts egindako tiro baten ondoren, talde bati baloia izateko aukera ematen dion ekintza da.	Pasea
Baloia beste kide bati emanez askatzea.	Blokeoa
Saskirantz mugitzeko eta aurrera egiteko erabiltzen da.	Jaurtiketa
Keinu tekniko baten engainua.	Errebotea
Baloia saskian sartzeko egiten dena.	Finta

Egia (E) ala Gezurra (G)?

Saskibaloian, botea eman, bi eskuekin hartu eta berriro botea eman ahal da	E	G
Saskibaloian inoiz ez dago luzapenik (prórroga)	E	G
Erasotzeko 24 segundo baino ez daude	E	G
Talde batean guztira 5 pertsona daude	E	G

LIVEWORKSHEETS

Aukeratu erantzun zuzena:

Zenbat jokalari jokatzen dute guztira partidu batean?

Zenbat falta egin eta gero kanporatzen da jokalari bat?

Zenbat segundo daude zelai erditik pasatzeko?

Saskira jaurtiketa bat egiterako orduan...

Nola deitzen zaio 2 zenbakia duen jokalariak egiten ari den jokaldiari?

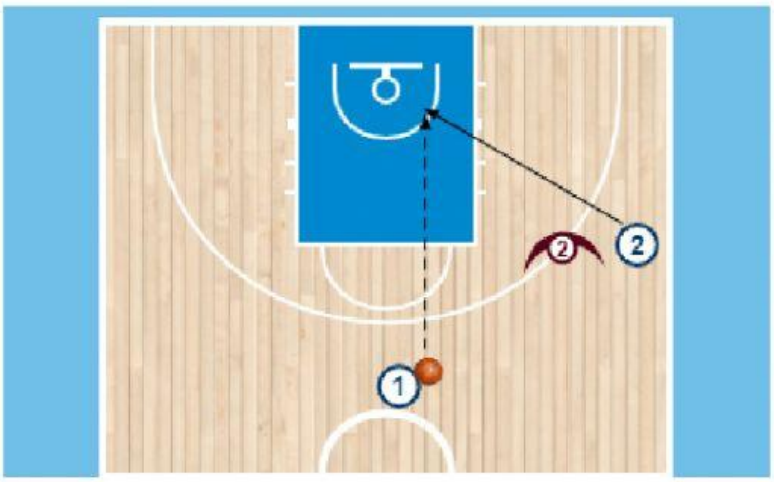

- Pasatu eta moztu (pasar y cortar)
- "Pick and roll" (blokeoa eta jarraipena)
- "Crossover" (norabidea aldatzea)
- Bizkarra bilatzea (puerta atrás)

Nork izan da NBAko puntu-errekora hautsi duena duela oso gutxi?

NBA >

[redacted] supera el récord histórico de puntos de Kareem Abdul-Jabbar en la NBA

La estrella de los Lakers se convierte en el jugador con la mayor anotación (38.390) en la temporada regular, otro hito entre sus increíbles registros

LIVEWORKSHEETS