

TEMA 8 - FICHA 2

1. Coloca los nombres de la parte de la flor donde corresponda. **(Página 155)**

Pétalos

Sépalo

Pistilo

Óvulo

Estambres

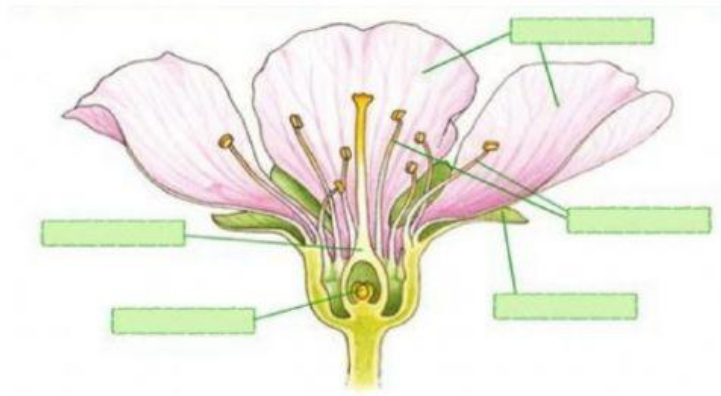

2. Ordena los pasos de la reproducción de las plantas con flores, poniendo los números del 1 al 6. **(Página 156 y 167)**

____ Fecundación.

____ Polinización.

____ Formación del polen.

____ Germinación.

____ Formación del fruto.

____ Formación de la semilla.

3. ¿Qué es una adaptación? **(Página 160)**

4. ¿Qué tipo de planta predomina en la Región de Murcia? **(Página 162 y 163)**

5. Une con flechas. **(Página 161)**

| | |
|------------------|--|
| Alimentación | Conforman la base de una gran diversidad de ecosistemas y paisajes. |
| Ornamental | Contribuyen a reducir la contaminación urbana, regulan temperatura y asilan del ruido. |
| Medicinal | Constituyen una fuente muy importante de nutrientes. |
| Recurso natural | La madera se emplea en la construcción de casas, muebles y fabricación de papel. |
| Recurso forestal | Muchas plantas se usan para el disfrute, por su belleza. |
| Anticontaminante | Producen sustancias que ayudan a prevenir y curar enfermedades. |