Домашнє завдання. Слуховий аналіз

1. Поєднай інтервал з його звучанням.

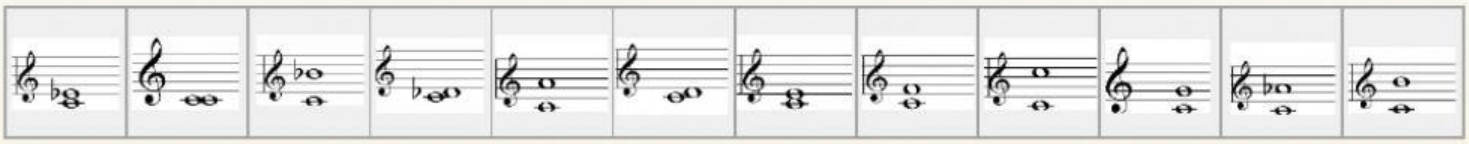

2. Перетягни позначення інтервалу під його звучання.

ч4	**м2**	**м6**	**в2**	**в3**	**в7**	**ч1**	**ч8**	**ч5**	**м7**	**м3**	**в6**

3. Визнач кількість ступенів у інтервалі.

Прима *Кварта* *Октава* *Секунда*

Терція *Квінта* *Септима* *Секста*

LIVEWORKSHEETS