KOÇ OKULU
İLK·ORTA·LİSE

3. SINIFLAR EV ÇALIŞMASI

Ad Soyad:

13-19 Şubat 2023

Kare kodu okutarak dinleme metnine ulaşınız. Dinlediğiniz metin ile ilgili soruları yanıtlayınız.

Görselleri olayların oluş sırasına göre numaralandırın.

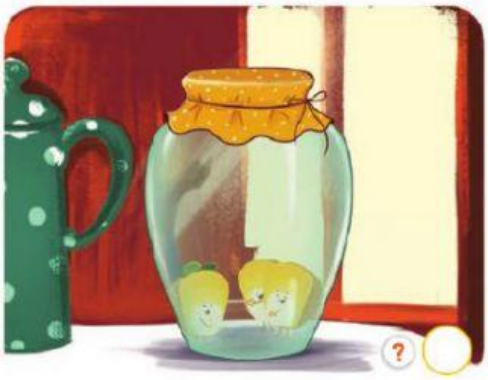

Pampi, neden patlamak istemiyordu?

- ◯ Pampi, sıcaktan korktuğu için patlamak istemiyordu.
- ◯ Pampi, sapsarı olmayı sevdiğinden ve değişmekten korktuğu için patlamak istemiyordu.
- ◯ Pampi, değiştiğinde havalı görünmeyeceği için patlamak istemiyordu.

Arkadaşları değişmesi için Pampi'yi nasıl ikna ediyorlar?

- ◯ Pampi'ye sıkı sıkı sarılarak ona cesaret verdiler.
- ◯ Değişim sırasında çok eğleneceğini söylediler.
- ◯ Sadece kendisini düşünmemesi konusunda Pampi ile konuştular.

LIVEWORKSHEETS

"Patlamak" sözcüğü hangi cümlede metindeki anlamıyla kullanılmıştır?

- ◯ Oyun oynadığımız top patladı.
- ◯ Davulu patlayınca konsere gidemedi.
- ◯ Güneşin ışığını gören tomurcuklar patladı.

Patlamak istemeyen mısır tanesi nerede saklanıyordu?

◯ Kavanozun dibinde ◯ Tabağın dibinde ◯ Tavanın içinde

Pampi, en çok ne olmayı seviyordu?

- ◯ Bembeyaz olmayı seviyordu.
- ◯ Sapsarı olmayı seviyordu.
- ◯ Simsiyah olmayı seviyordu.

Pampi, beyaz kıyafetlere ne zaman büründü?

- ◯ Kavanozun dibine girince
- ◯ Tavanın içine dökülünce
- ◯ Yağın içinde içi ısındıktan sonra

Pampi, metne göre hangi duyguları yaşamamıştır? İşaretleyin.

korku ☐ sevinç ☐ hasret ☐ cesaret ☐ şaşırma ☐

Metnin konusu aşağıdakilerden hangisidir? İşaretleyin.

Mısır tanesinin kahramanlığı ve cesareti	Patlamak, değişmek istemeyen mısır tanesinin korkusunu yenmesi	Patlamak istemeyen mısır tanesinin arkadaşlarına kızması
◯	◯	◯

Metnin ana düşüncesini işaretleyin.

- ☐ Hayatımız boyunca hiç değişmeden aynı kalmalıyız.
- ☐ Cesur olamasak da sadece kendimizi düşünmeliyiz.
- ☐ Cesur olup korkularımızı yenmeliyiz, değişime açık olmalıyız.

LIVEWORKSHEETS