แบบทดสอบเก็บคะแนน เรื่อง เวลา

คำชี้แจง ให้นักเรียนเขียนคำตอบที่ถูกที่สุดเพียงข้อเดียว

1. 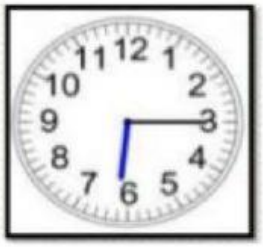

xiànzài jǐ diǎn le
A: 现在几点了？

B:_____。

2.

wǒ zǎoshang qī diǎn
我早上七点_____。

3.

xīnxīn jiǔdiǎnshuì jiào
新新_____九点睡觉。

4.

māmā wǎnshang kàndiànshì
妈妈晚上_____看电视。

5.

wǒ shí èr diǎn chī wǔfàn
我_____十二点吃午饭。

LIVEWORKSHEETS