ПРАКТИЧНА РОБОТА "СТВОРЕННЯ ДОКЛАДНИХ ТА ПУДСУМКОВИХ ЗАПИТІВ"

Завдання 1.

Запит призначені для

- вибірки даних з таблиць бази
- виконання обчислень
- створення окремих форм
- редагування таблиць

Завдання 2.

Типи запитів

- запити на вибірку
- складені запити
- перехресні запити
- прості запити
- підсумкові запити
- конструкторські запити

LIVEWORKSHEETS

Завдання 3. Навести етапи створення докладного запиту. (поєднайте порядковий номер етапу з вікном, яке відповідає за даний етап)

1

Актори Запит

Прізвище і ім'я	Кількість філ	Рік видання
Костенко Ігор	5	12.12.1990
Костенко Іван	6	18.01.1996
Борисова Ганна	8	02.08.2009
Кіріна Тетяна	12	02.03.2009
Стойко Вадим	34	05.06.2009
Абрамов Петро	5	05.10.2009
Климова Марина	6	05.01.2010
Жданов Дмитро	9	02.03.2008
Шарова Наталія	10	18.01.2007

2

3

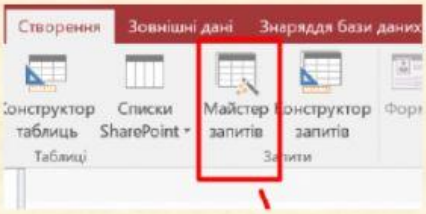

4

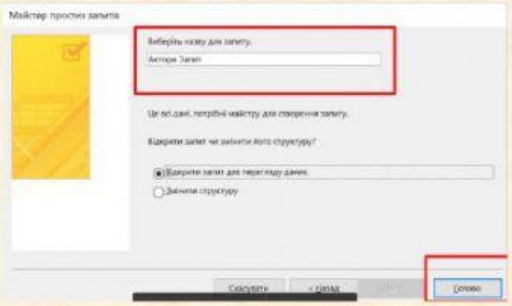

5

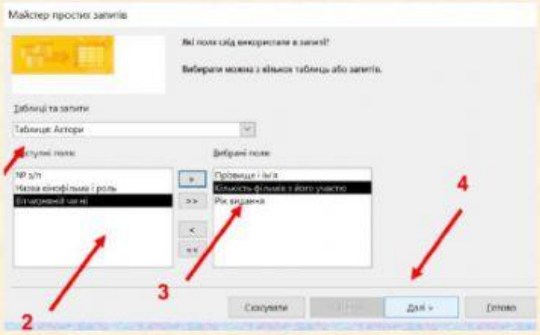

LIVEWORKSHEETS

Завдання 4. Навести етапи створення підсумкового запиту. (поєднайте порядковий номер етапу з вікном, яке відповідає за даний етап)

1

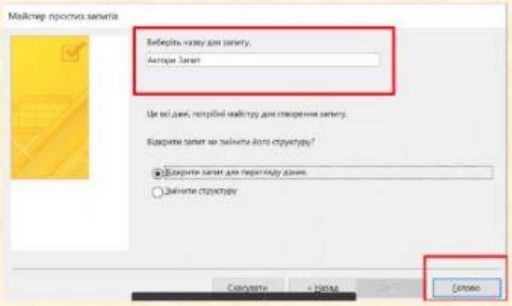

2

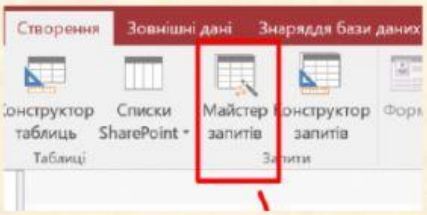

3

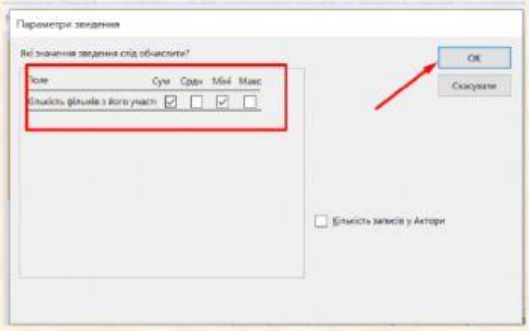

4

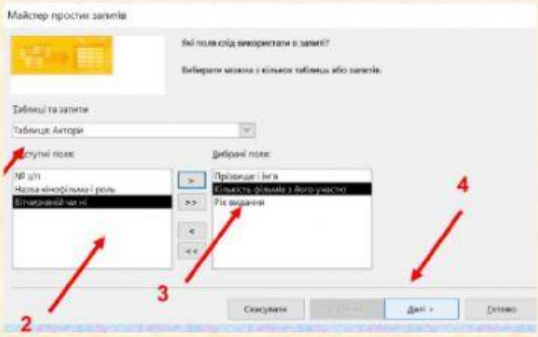

5

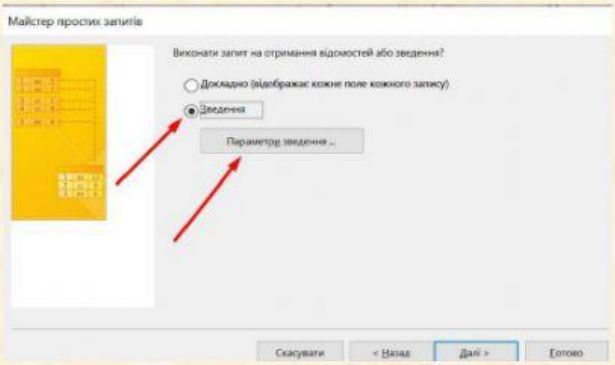

LIVEWORKSHEETS

Завдання 5. Навести назву запиту.

Актори Запит

Прізвище і ім'я	Кількість філ	Рік видання
Костенко Ігор	5	12.12.1990
Костенко Іван	6	18.01.1996
Борисова Ганна	8	02.08.2009
Кіріна Тетяна	12	02.03.2009
Стойко Вадим	34	05.06.2009
Абрамов Петро	5	05.10.2009
Климова Марина	6	05.01.2010
Жданов Дмитро	9	02.03.2008
Шарова Наталія	10	18.01.2007

Актори Запит1

Сума З Кільк	Min З Кількі
95	5

Докладний запит

Складений запит

Конструктор запит

Підсумковий запит

Простий запит

LIVEWORKSHEETS