HIMNO Á ALEGRÍA DA 9º SINFONÍA DE BEETHOVEN

1770 - 1827

Provén dun poema alemán do s XVII – "oda a alegría" de Friedrich von Schiller 1785.- Empregado por Beethoven no seu 4º mov da sinfonía nº 9 (tamén chamada sinfonía coral) estreada en 1824. En 1968 adaptada por Amado Regueiro Rodríguez., sendo en 1970 cando alcanza o seu maior éxito cunha versión do Roqueiro Miguel Ríos. Entre 1972 e 1978 considerada himno da paz, e en 1965 adoptada como himno oficial da U.E.

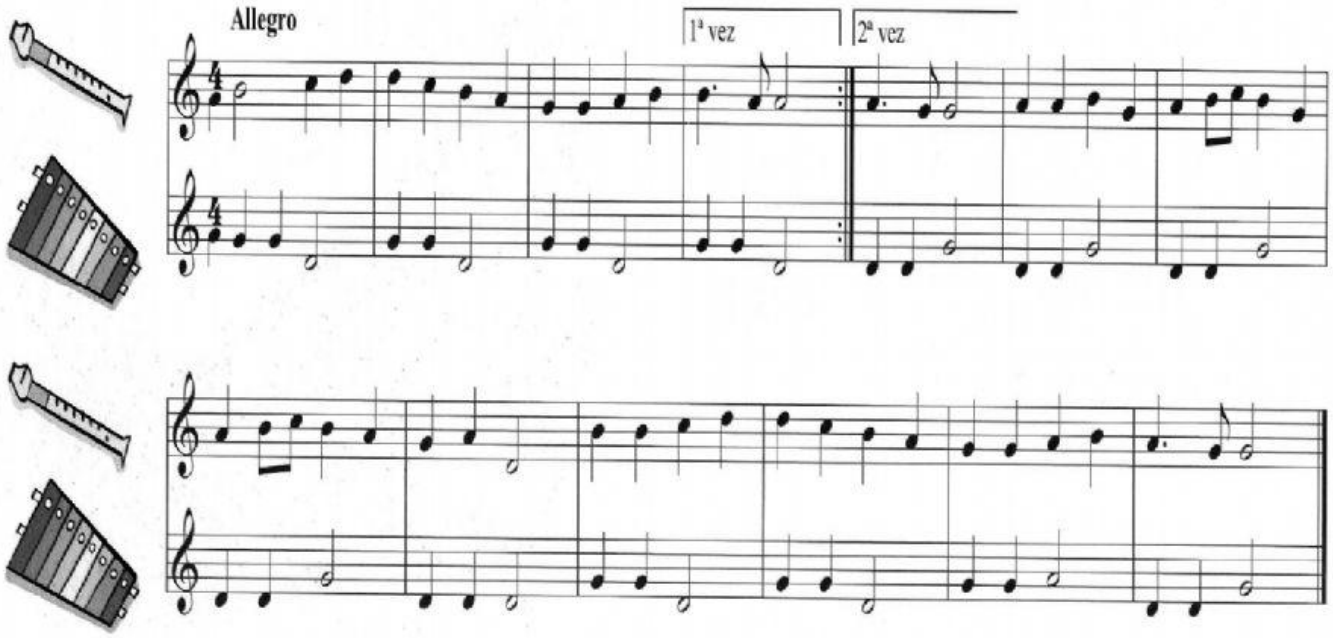

LIVEWORKSHEETS