CUALIDADES DEL SONIDO

Las cualidades del sonido son

La determina los sonidos agudos y .En la partitura se representa por medio de

La determina los sonidos y .Se representa en la partitura con las figuras musicales.

El indica

La determina sonidos y . En la partitura se representa con los matices .

El sonido es y se produce cuando

Se propaga generalmente a través del

El ruído es un

El silencio es la

Este imagen corresponde a un .Sirve para y produce la nota

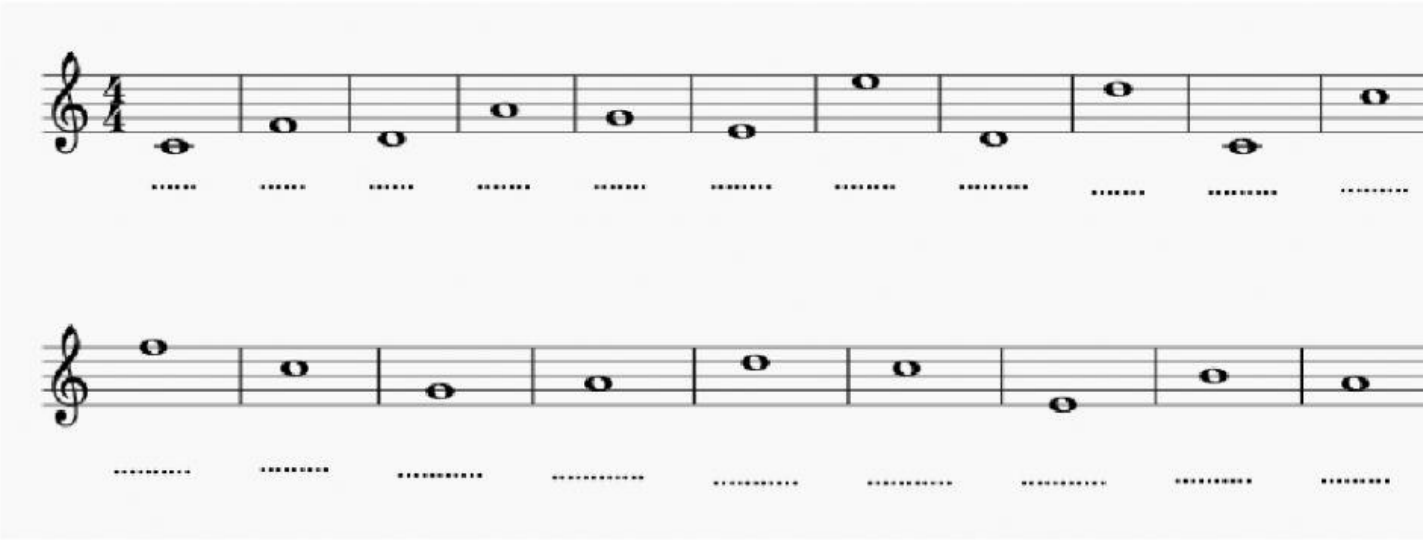
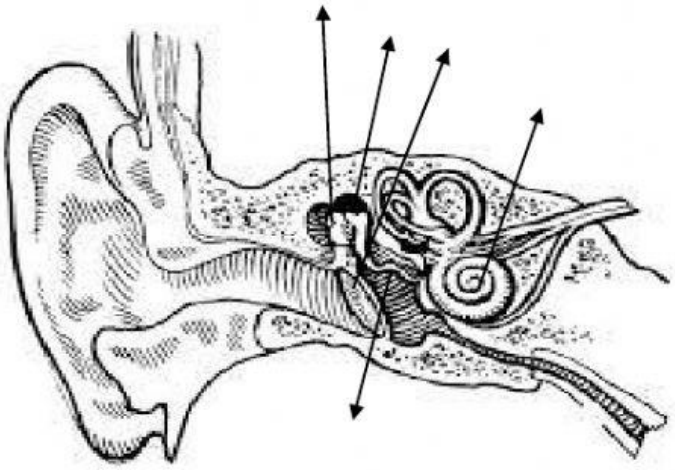
Indica las partes del oído.