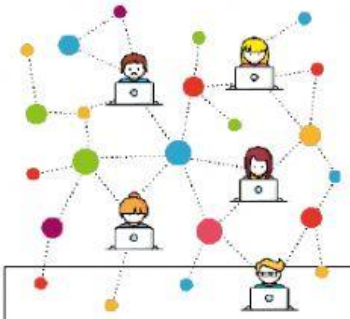

الوحدة الثانية – الدرس الأول (أساسيات الشبكة)

ورقة عمل (2)

☒ **ضعي علامة صح أو خطا امام العبارات التالية**

من الأمثلة على شبكة النظير للنظير البريد الالكتروني	
الخادم والعميل هو النموذج الأكثر شيوعا	
في شبكة النظير للنظير يتم تخزين البيانات على جهاز مركزي	
سرعة الشبكة تعتمد على سرعة نقل البيانات	

☒ **اختاري الإجابة الصحيحه فيما يلي:**

1) قنوات اتصال لنقل البيانات، وتحدّد طريقة مشاركة الموارد بين أجهزة الحاسب في الشبكة (هيكلية الشبكة – نموذج الشبكة – شبكة الحاسب)

2) أصغر الوحدات الرقمية هي (الميجا بايت – الجيجا بايت – البت – البايت)

3) 1 بايت = ... بت (10- 8 – 6 – 4)

4) تستخدم الوحدات الرقمية في قياس (سرعة نقل البيانات – مساحة التخزين – حجم الملفات – جميع ما ذكر صحيح)

5) وحدة قياس سرعة الشبكة هي .. (سم/ثانية – بت/ثانية – جرام/ثانية – لتر/ثانية)

6) اسرع واحدث معيار للشبكات اللاسلكية (الالياف البصرية – الجيل الثالث – الجيل الرابع – الجيل الخامس)

7) من تقنيات الشبكات السلكية (الالياف البصرية – الجيل الثالث – الجيل الرابع – الجيل الخامس)

☒ **اسندي لكل نموذج المزايا والعيوب الخاصة به الخاصة به مما يلي**

1. اقل تكلفة 2.اداء أفضل 3. عدد المستخدمين محدود 4. ليس امنا جدا 5.النسخ الاحتياطي مركزي 6. تطلب إدارة محترفة

نموذج الشبكة	المزايا و العيوب
1. العميل والخادم	
2. النظير للنظير	

LIVEWORKSHEETS