



LEMBAR KERJA PESERTA DIDIK (LKPD)

KELAS 3

SD NEGERI DONOYUDAN

TEMA 1

**PERTUMBUHAN DAN PERKEMBANGAN
MAKHLUK HIDUP**

SUB TEMA 1

CIRI-CIRI MAKHLUK HIDUP

MATA PELAJARAN :

BAHASA INDONESIA, PJOK, PPKn

NAMA :

KELAS :

NO :



LLEMBAR KERJA PESERTA DIDIK (LKPD 1)

➤ JUDUL KEGIATAN

Ayo mengamati

➤ TUJUAN KEGIATAN

Siswa dapat menyimpulkan ciri-ciri makhluk hidup dengan tepat

➤ PETUNJUK Pengerjaan

Amatilah teks dan jawablah pertanyaan pertanyaan berikut ini untuk memahami ciri-ciri makhluk hidup lebih lengkap

Ayo Mengamati



Makhluk hidup dapat bergerak dengan cara yang berbeda-beda. Manusia berjalan menggunakan kaki. Ikan berenang dengan sirip. Cicak merayap di dinding.



SOAL

1. Apakah tumbuhan juga bergerak ?
Diskusikan dengan teman-temanmu !

.....

.....

.....

.....

.....

.....

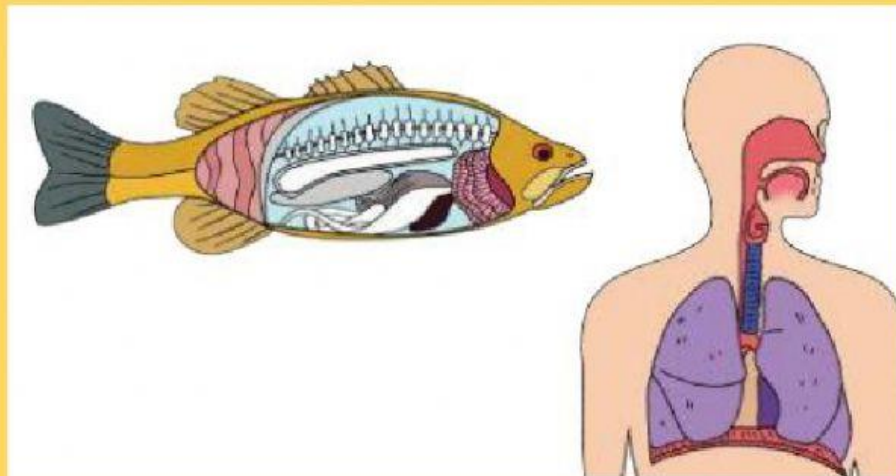

Makhluk hidup dapat bernafas. Alat pernafasan makhluk hidup berbeda-beda.
Manusia bernafas dengan paru-paru. Ikan bernafas dengan insang.

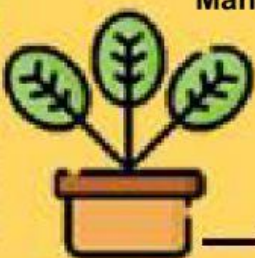



Carilah Informasi pada buku atau diskusikan dengan gurumu !

- **Apakah nama alat pernafasan pada tumbuhan ?**

- **Apa lagi nama alat pernafasan pada hewan selain insang pada ikan ? Sebutkan !**



Makhluk hidup dapat tumbuh dan berkembang. Tumbuh artinya bertambah ukuran tinggi dan beratnya.



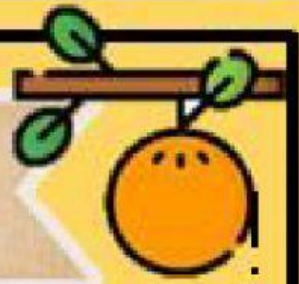

➤ Apakah tumbuhan memerlukan makanan ?

➤ Apa makanan untuk tumbuhan ?



Makhluk hidup peka terhadap rangsang. Kepekaan makhluk hidup terhadap rangsang berbeda-beda. Jika kita melihat sinar matahari atau sinar yang menyilaukan lainnya, dengan cepat kita akan menutup mata.

Daun putri malu akan menutup daunnya jika disentuh. Buah pada pohon pacar cina akan meletus jika disentuh. Landak dan kaki seribu akan menggulung badannya jika disentuh.





Ayo menulis !!



- **Setelah mengamati teks tersebut. Coba kamu sebutkan kembali ciri-ciri makhluk hidup**

- **Buatlah kalimat berdasarkan kata-kat berikut !**

Berkembaang biak

Makanan

Tumbuh

Bernafas

Bergerak

1.
2.
3.
4.
5.



