BÀI 7: TẾ BÀO NHÂN SƠ VÀ TẾ BÀO NHÂN THỰC

GV: Đoàn Thị Quý Huyền

Câu 1: Ghép các thành phần cấu tạo của TB nhân sơ với chức năng tương ứng

Thành phần cấu tạo	Chức năng
Vỏ nhầy	
Lông nhung	
Roi	
Thành tế bào	
Ribosome	
Vùng nhân	
Plasmid	
Màng sinh chất	

Giúp VK di chuyển

Giúp VK bám lên các bề mặt

Bảo vệ tế bào và bám dính vào các bề mặt

Tạo hình dạng và sự cứng chắc của tế bào, bảo vệ tế bào

Hỗ trợ sự sinh trưởng của vi khuẩn

Mang thông tin di truyền

Bộ máy tổng hợp protein

Kiểm soát sự ra vào tế bào của các chất

Câu 2: Khác nhau giữa TB nhân sơ và TB nhân thực:

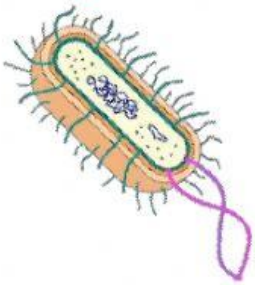

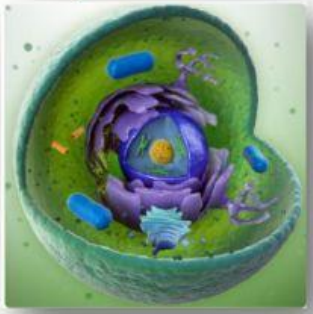

Đặc điểm	TB nhân sơ	TB nhân thực
Kích thước (μ)		
Bào quan		
Hệ thống nội màng		
Vật chất di truyền		

LIVEWORKSHEETS

Câu 3: Tế bào thực vật và tế bào động vật

STT	Thành phần	TB thực vật	TB động vật
1	Nhân		
2	Lưới nội chất		
3	Bộ máy golgi		
4	Ribosome		
5	Ti thể		
6	Lục lạp		
7	Peroxisome		
8	Lysosome		
9	Khung xương TB		
10	Thành TB		
11	Màng sinh chất		
12	Trung thể		

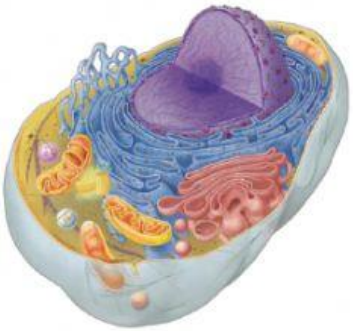

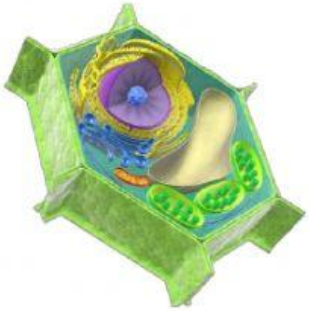

LIVEWORKSHEETS