



**PEMERINTAH KOTA BANDUNG**  
**DINAS PENDIDIKAN**  
**SD NEGERI 153 TARUNA KARYA**  
Jl. Galumpit No. 2 Kelurahan Palasari Kecamatan Cibiru Kota Bandung

**PENILAIAN HARIAN SMT GANJIL**  
**TAHUN PELAJARAN 2022-2023**

Tema : 1. Selamatkan Makhhluk Hidup  
Kelas / Semester : VI ( ENAM ) / I( SATU )

**Nama :**

Tulis huruf a,b,c, atau d pada kotak yang disediakan !

Baca informasi dari sebuah teks laporan sebagai berikut :

(1) Hutan merupakan sumber kehidupan yang sangat penting. (2) Hutan dapat melindungi flora dan fauna. (3) Selain itu, hutan juga akan menjaga sumber mata air. (4) Keberadaan hutan akan mencegah bencana seperti tanah longsor, kekeringan, punahnya flora dan fauna di Indonesia.

1. Informasi penting yang terdapat dalam teks laporan tersebut ditunjukkan pada kalimat nomor ... .
- 1
  - 2
  - 3
  - 4

Seorang petani jagung, memulai pembiakan tanamannya dengan menanam biji jagung. Setelah tiga sampai empat hari bakal tanaman akan muncul di permukaan tanah. Tanaman jagung akan terus tumbuh menjadi besar. Tigahingga tiga setengah bulan, buah jagung dapat dipanen oleh petani. Buah jagung yang berbentuk seperti tongkol pada mulanya berupa sekuntum bunga.

2. Ide pokok paragraf di atas adalah ... .
- Seorang petani jagung memulai pembiakan
  - Bakal tanaman akan muncul di permukaan tanah
  - Buah jagung yang berbentuk tongkol pada mulanya berupa sekuntum bunga
  - Perkembangbiakan tanaman jagung
3. Sebelum menyampaikan laporan, sebaiknya membuat sebuah ... yang memuat isi laporan secara lengkap. Kata yang tepat untuk mengisi titik-titik di atas adalah ...
- catatan
  - ringkasan
  - pedoman
  - penjelasan
4. Laporan hendaknya dijelaskan dalam bahasa yang ...
- cukup intelek
  - mudah dimengerti
  - tidak asing
  - digunakan sehari-hari
5. Ciri ... adalah yang rinci, sesuai dengan fakta di lapangan, dan mudah dipahami oleh pembaca. Kata yang tepat untuk mengisi titik-titik di atas adalah...
- Laporan yang baik
  - Laporan
  - Laporan yang jelas
  - Laporan yang rinci
6. Ciri-ciri laporan yang baik adalah ....
- penyajiannya panjang
  - menggunakan daya imajinasi yang tinggi
  - memperbanyak penggunaan bahasa asing
  - memiliki fakta yang akurat
7. Bentuk laporan pengamatan meliputi hal-hal sebagai berikut, kecuali ....
- menulis secara rinci anggaran biaya pembuatan laporan
  - isi laporan dapat dibuktikan kebenarannya
  - bentuk, isi, dan gaya laporan harus sesuai dengan tujuan pengamatan
  - laporan harus disusun secara sistematis
8. Dahulu, hutan di sekitar kampung kami sangat lebat. Di sana hidup berbagai jenis tumbuhan dan hewan. Hutan itu juga merupakan sumber kehidupan masyarakat. Akan tetapi, sekarang hutan tak sekuat dahulu. Bahkan, sebagian besar telah berubah menjadi perkebunan dan pemukiman penduduk. Kalimat utama teks tersebut adalah.....
- Di sana hidup berbagai jenis tumbuhan dan hewan.
  - Merupakan sumber kehidupan masyarakat.

- c. Dahulu, hutan di sekitar kampung sangat lebat.
- d. Telah berubah menjadi perkebunan dan pemukiman penduduk.
- 9. Kepanjangan ASEAN adalah ...
  - a. Association of South East American Nation
  - b. Ambassador of South East Asian Nation
  - c. Association of Soul East Asian Nation
  - d. Association of South East Asian Nation
- 10. ASEAN merupakan sebuah organisasi yang beranggotakan negara-negara di kawasan ...
  - a. Asia Timur
  - b. Asia Tenggara
  - c. Asia Selatan
  - d. Asia Utara
- 11. ASEAN berdiri atas dasar Deklarasi ...
  - a. Juanda
  - b. Bangkok
  - c. Jakarta
  - d. Singapura
- 12. ASEAN dibentuk pada tanggal ...
  - a. 5 Agustus 1967
  - b. 6 Agustus 1967
  - c. 7 Agustus 1967
  - d. 8 Agustus 1967
- 13. Negara pelopor didirikannya ASEAN, kecuali ...
  - a. Indonesia
  - b. Malaysia
  - c. Filipina
  - d. Vietnam
- 14. Yang merupakan tokoh pendiri ASEAN dari Indonesia adalah ...
  - a. Adam Malik
  - b. Tun Abdul Razak
  - c. Thanat Khoman
  - d. Narciso Ramos
- 15. Yang bukan merupakan julukan untuk negara Thailand adalah negara ...
  - a. Gajah Putih
  - b. Seribu Pagoda
  - c. Lumbung Padi
  - d. Serambi Mekah
- 16. Kalimat yang digunakan dalam poster adalah kalimat yang ....
  - a. panjang
  - b. puitis
  - c. mudah diingat
  - d. penuh makna
- 17. Pernyataan yang benar mengenai poster yaitu ....
  - a. Poster sebaiknya dipasang di tempat yang sepi agar tidak mudah rusak.
  - b. Warna yang digunakan dalam poster adalah warna-warna yang gelap.
  - c. Poster bisa digunakan untuk sarana iklan.
  - d. Kalimat yang digunakan dalam poster adalah kalimat yang panjang dan puitis.
- 18. Dalam membuat sebuah karya seni, faktor estetika harus diperhatikan. Yang dimaksud estetika adalah ....
  - a. kerapian
  - b. keindahan
  - c. nilai guna
  - d. kenyamanan
- 19. Berikut yang tidak termasuk persiapan pameran patung adalah ....
  - a. menentukan patung-patung yang akan dipajang
  - b. menata meja dan ruang pameran
  - c. menyusun patung-patung secara menarik
  - d. memotret patung-patung menggunakan handphone
- 20. Berikut ini jenis-jenis patung berdasarkan fungsinya, kecuali ....
  - a. patung monumen
  - b. patung pemujaan
  - c. patung dekorasi
  - d. patung figuratif
- 21. Patung merupakan karya seni ....
  - a. satu dimensi
  - b. dua dimensi
  - c. tiga dimensi
  - d. empat dimensi
- 22. Patung yang berfungsi untuk mengenal jasa pahlawan atau peristiwa bersejarah suatu bangsa disebut patung....
  - a. arsitektur
  - b. dekorasi
  - c. monumen
  - d. religi

23. Alat bantu yang digunakan dalam teknik pembuatan patung seperti pada gambar adalah....

- a. palu dan pahat
- b. butsir
- c. obeng
- d. pisau ukir



24. Sikap sederhana yang sesuai dengan penerapan sila pertama Pancasila adalah....

- a. bersyukur nikmat Tuhan YME
- b. mengikuti musyawarah desa
- c. menjenguk teman yang sakit
- d. membantu teman mengerjakan tugas

25. Nilai yang terkandung pada “sila Kemanusiaan yang Adil dan Beradab” adalah...

- a. menghargai hak asasi manusia
- b. toleransi dan penghormatan kepada agama lain.
- c. bergotong royong setiap akhir pekan
- d. bermusyawarah setiap pengambilan keputusan

26. Saling menghormati antar umat beragama merupakan bentuk pengamalan Pancasila yakni sila ... .

- a. Ketuhanan yang Maha Esa
- b. Kemanusiaan yang adil dan beradab
- c. Persatuan Indonesia
- d. Kerakyatan yang dipimpin oleh hikmat kebijaksanaan dalam permusyawaratan atau perwakilan

27. Salah satu nilai yang terkandung dalam sila kedua pancasila adalah ... .

- a. Takwa terhadap Tuhan Yang Maha Esa
- b. Toleransi dan penghormatan kepada agama dan kepercayaan lain
- c. Kerukunan antar umat beragama
- d. Persamaan derajat

28. Menolong orang yang membutuhkan tanpa mengharapkan imbalan adalah contoh sikap....

- a. rela berkorban.
- b. cinta tanah air.
- c. rendah hati.
- d. kerja keras.

29. Pemilihan ketua kelas merupakan contoh pengamalan sila ke...

- a. 1
- b. 2
- c. 3
- d. 4

30. Perilaku yang sesuai sila ke-3 adalah...

- a. Tidak bersifat boros
- b. Tidak membedakan suku, ras dan agama
- c. Mencintai produksi dalam negeri
- d. Tidak memaksakan kehendak kepada orang lain

31. Perilaku yang sesuai dengan sila dengan simbol berikut ini adalah ...

- a. Tidak memaksakan agama pada teman
- b. Rajin menabung
- c. Mengutamakan musyawarah
- d. Menghibur teman yang sedang sakit

32. Untuk melestarikan jenisnya, makhluk hidup berkembang biak. Berkembang biak berarti ... .

- a. bertambah banyak
- b. bertambah gemuk
- c. bertambah sedikit
- d. bertambah tinggi

33. Bila serbuk sari dan putik berasal dari satu bunga (bunga sama) disebut penyerbukan ....

- a. sendiri
- b. tetangga
- c. silang
- d. bastar

34. Gambar di samping menunjukkan jenis penyerbukan



- a. sendiri
- b. mandiri
- c. silang
- d. bastar

35. Secara vegetatif, tumbuhan pisang berkembang biak dengan menggunakan ... .

- a. penyerbukan
- b. umbi lapis
- c. tunas
- d. akar tinggal

36. Planaria berkembang biak secara vegetatif dengan ....

- a. tunas
- b. membelah diri
- c. partenogenesis
- d. fragmentasi

37. Yang termasuk hewan ovipar yaitu ....

- a. kucing
- b. kambing
- c. burung
- d. paus



38. Perkembangbiakan generatif pada hewan adalah dengan cara . . .

- a. bertunas
- b. bertelur
- c. fragmentasi
- d. membelah diri

39. Organ reproduksi jantan pada tumbuhan ditunjukkan pada bagian nomor ...

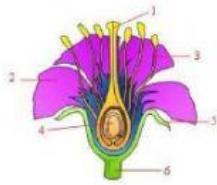

- a. 1
- b. 2
- c. 3
- d. 4

40. Jika seluruh pohon besar habis dan semua hutan di bumi telah musnah maka yang akan terjadi adalah ...

- a. Habitat hewan semakin luas
- b. Manusia akan memakan daging saja
- c. Suhu di bumi semakin meningkat
- d. Populasi hewan akan meningkat