LKS PENGAYAAN
KIMIA HIJAU

Nama : ..... Kelas : .....

Pelajari infografis pada Gambar 3.11. Gambar ini memuat hal-hal yang terkait konservasi laut dalam mendukung agenda pembangunan berkelanjutan 2030.

Hal-hal manakah yang paling berkaitan dengan prinsip-prinsip kimia hijau? Lakukan analisis, apa akibatnya bila hal-hal yang tidak sesuai dengan prinsip kimia hijau tersebut dibiarkan terus terjadi. Jelaskan akibat terhadap perekonomian, kelestarian lingkungan dan sosial.

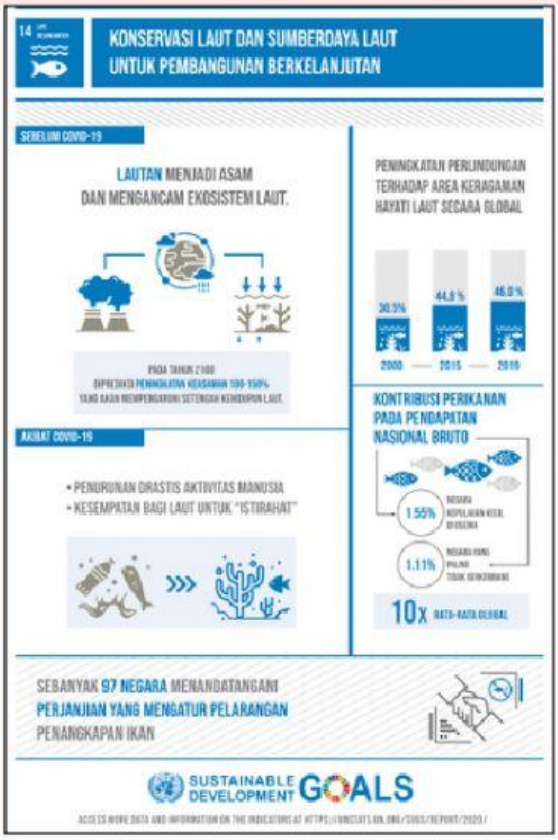

Gambar 3.11. Penerapan prinsip kimia hijau pada ekosistem laut.
Sumber: un.org/United Nations (2020)

Ulasan terhadap infografis pada Gambar 3.11 menurut pendapat saya:

.....
.....
.....
.....
.....
.....
.....
.....
.....
.....
.....
.....
.....
.....
.....
.....
.....
.....
.....
.....
.....

LIVEWORKSHEETS