

SISTEMA GENITAL MASCULINO

ATIVIDADE DE CIÊNCIAS

NOME: _____

TURMA: _____

DATA: _____

COMPLETE A IMAGEM USANDO O BANCO DE PALAVRAS ABAIXO:

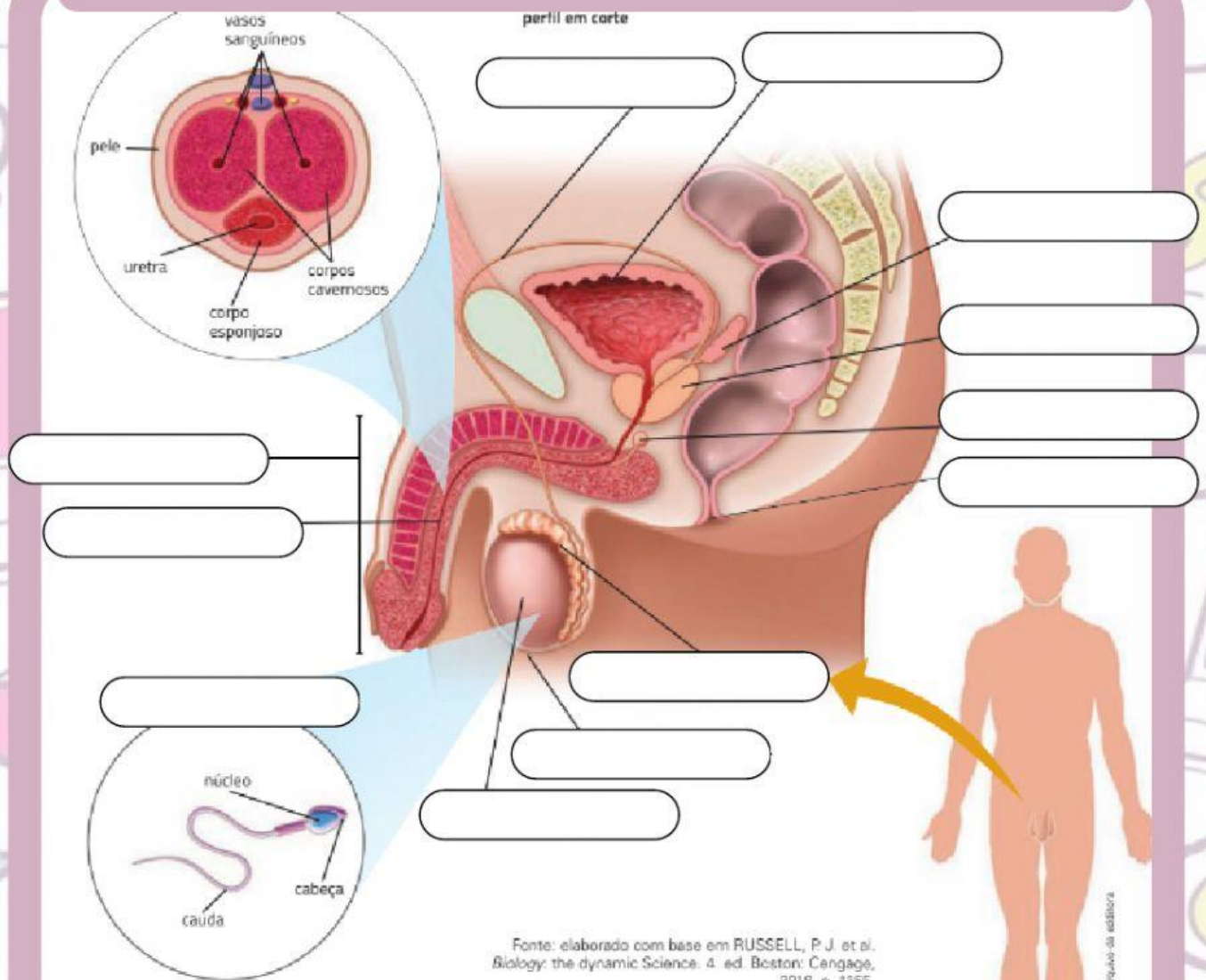

Fonte: elaborado com base em RUSSELL, P.J. et al. *Biology: the dynamic Science*. 4. ed. Boston: Cengage, 2016, p. 1166.

2.2 Representação do sistema genital masculino em visão lateral e pênis em corte frontal. A bexiga urinária e o ânus não fazem parte desse sistema, mas foram representados para caracterizar a região anatômica. Existe muita variação no aspecto externo dos órgãos genitais masculinos. [Elementos representados em tamanhos não proporcionais entre si. Corde fantasia.]

Angelo Shunrui/Arquivo da editora

ÂNUS
BEXIGA URINÁRIA
DUCTO DEFERENTE
EPIDÍDIMO

ESPERMATOZOIDE
ESCROTO
GLÂNDULA BULBOURETRAL
GLÂNDULA SEMINAL

PÊNIS
PRÓSTATA
TESTÍCULO
URETRA

SISTEMA GENITAL FEMININO

ATIVIDADE DE CIÊNCIAS

NOME: _____

TURMA: _____

DATA: _____

COMPLETE A IMAGEM USANDO O BANCO DE PALAVRAS ABAIXO:

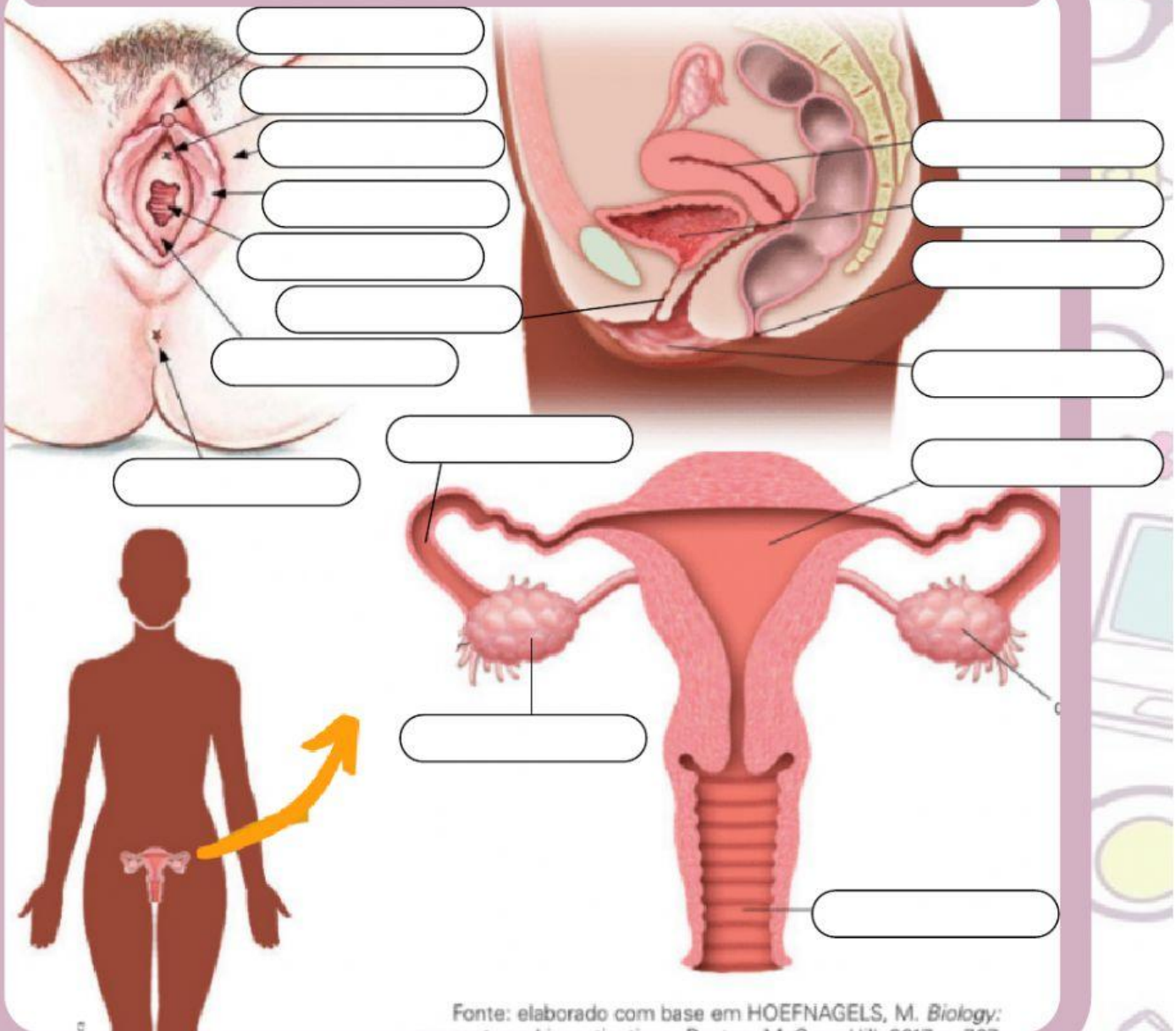

Fonte: elaborado com base em HOEFNAGELS, M. *Biology: Concepts and Connections*. Boston, MA: Cengage Hill, 2017. p. 707

ÂNUS
BEXIGA URINÁRIA
CLITÓRIS
GRANDE LÁBIO

HÍMEN
MEATO URETRAL
PEQUENO LÁBIO
ORIFÍCIO VAGINAL

TUBA UTERINA
ÚTERO
URETRA
VAGINA