

Mon arbre généalogique

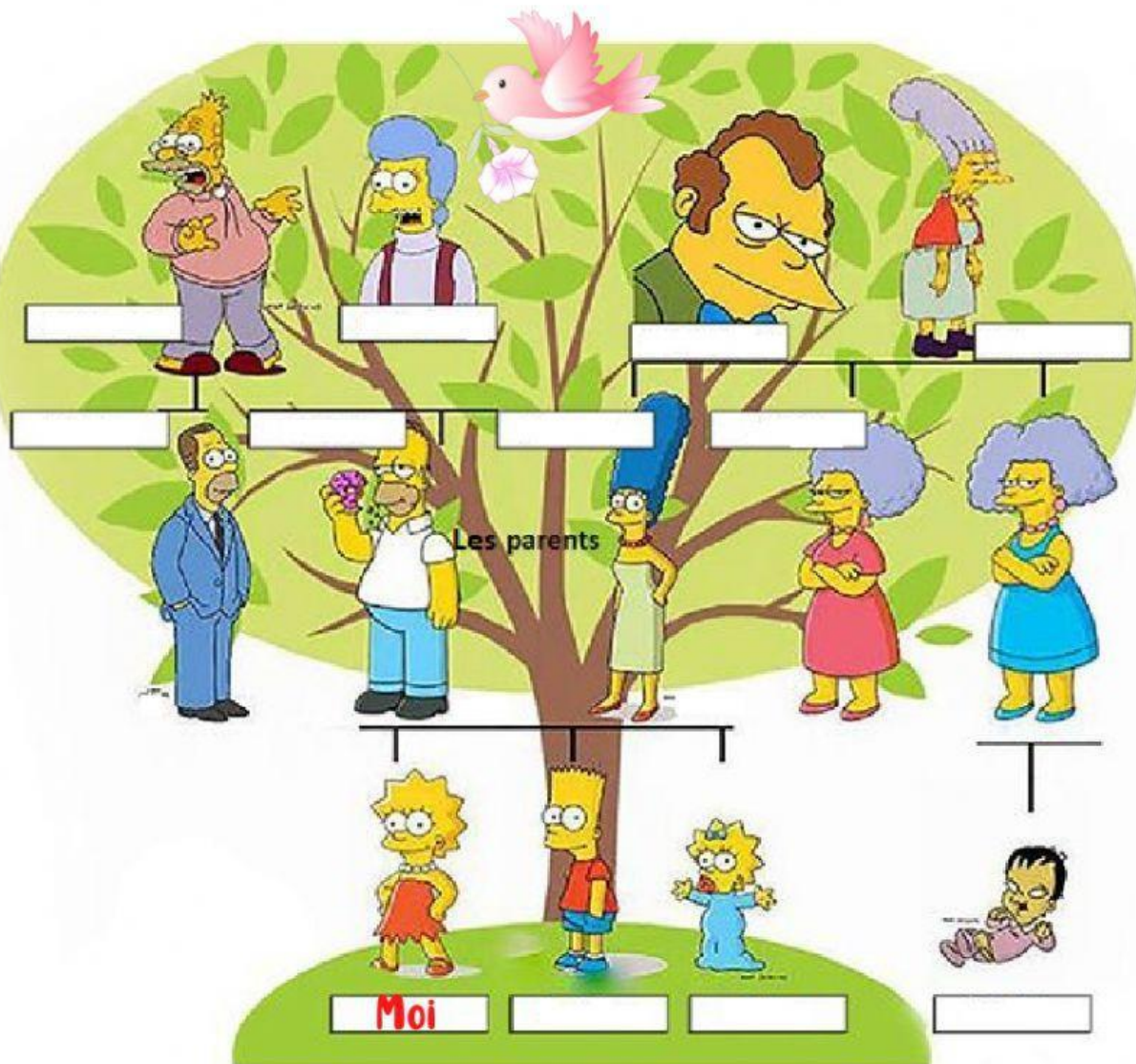

Exercice 1: complète l'arbre généalogique avec les mots ci-dessous.



Mon père

Mon oncle

Ma soeur

Ma grand-mère

Mon grand-père

Ma tante

Ma mère

Mon grand-père

Ma cousine

Mon frère

Ma grand-mère

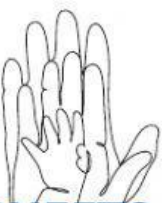



	Nom singulier		Nom pluriel
	Nom masculin	Nom féminin	
JE	MON	MA	MES
TU	TON	TA	TES
IL / ELLE	SON	SA	SES
NOUS	NOTRE		NOS
VOUS	VOTRE		VOS
ILS / ELLES	LEUR		LEURS



Exercice 2: observe l'arbre généalogique de Lisa et complète les phrases suivantes avec l'adjectif possessif correspondant.

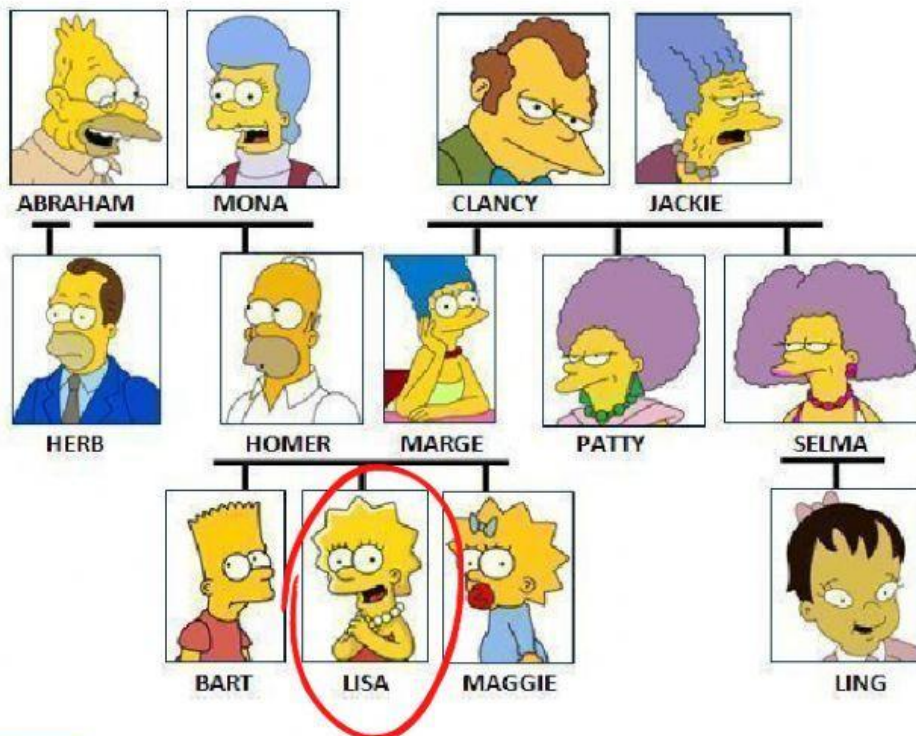

Je m'appelle Lisa Simpson. J'ai un frère et une soeur, soeur s'appelle Maggie et frère s'appelle Bart.

..... parents sont Marge et Homer.

..... mère a deux soeurs, soeurs s'appellent Patty et Selma. Selma est tante. Elle a une fille, Ling. C'est cousine.

..... père a un frère, c'est oncle.

Abraham, Mona, Clancy et Jackie sont grands-parents.



Exercice 3: écoute et ~~coche~~ la bonne réponse.

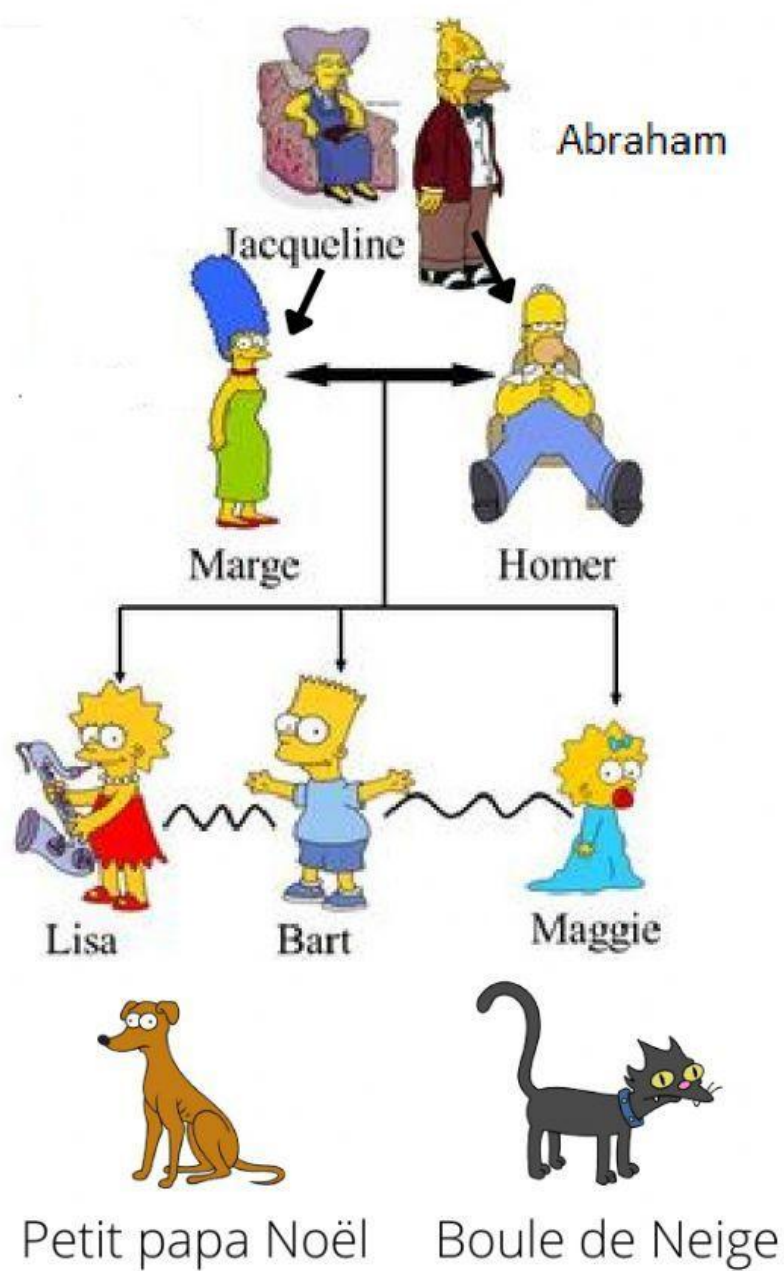

		V	F
	1	<input type="checkbox"/>	<input type="checkbox"/>
	2	<input type="checkbox"/>	<input type="checkbox"/>
	3	<input type="checkbox"/>	<input type="checkbox"/>
	4	<input type="checkbox"/>	<input type="checkbox"/>
	5	<input type="checkbox"/>	<input type="checkbox"/>
	6	<input type="checkbox"/>	<input type="checkbox"/>
	7	<input type="checkbox"/>	<input type="checkbox"/>
	8	<input type="checkbox"/>	<input type="checkbox"/>
	9	<input type="checkbox"/>	<input type="checkbox"/>
	10	<input type="checkbox"/>	<input type="checkbox"/>