Ecosistemes

1. Classifica

Sòl Microorganismes Aire Aigua Plantes

Vent Llum Animals Temperatura

Biòtop	Biocenosi o Comunitat biològica

2. Digues si és veritat (V) o fals (F)

Tots els ecosistemes són naturals.	
Una xarxa alimentària és un conjunt de cadenes alimentàries relacionades entre elles.	
Com més biodiversitat hi hagi en un ecosistema millor perquè si desapareix una espècie els efectes no són tan grans.	
En una cadena alimentària els productors són els éssers vius capaços de fabricar els seus aliments.	
Els organismes que descomponen els animals morts s'anomenen consumidors.	
La contaminació de l'aire és una causa humana de pèrdua d'ecosistemes.	
Els animals herbívors són consumidors primaris.	
En un ecosistema s'estableixen relacions de cooperació i de competència.	
Al nostre planeta encara queden molts ecosistemes verges.	

3. Digues a quin grup pertany cada ésser viu

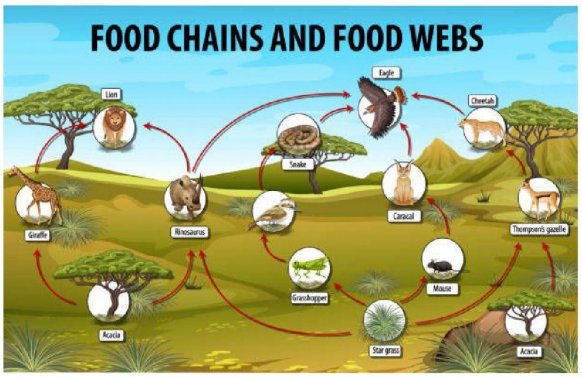

4. Construeix una cadena alimentària.

LIVEWORKSHEETS