



Subnivel: Bachillerato	Área: Computación	Asignatura: Computación	Año Lectivo:
Curso: Segundo de bachillerato	Paralelos: A, B	Quimestre: Primero	2022 – 2023
Docente: Mgst. Sandra E. Guamán G.		Parcial: 1	
Estudiante:			

### ITEMS

#### 1. Conteste Verdadero o Falso en lo siguiente relacionado a los diagramas de flujo y pruebas de escritorio:

- Solo puede existir un inicio y un fin en los Diagrama de flujo: **Verdadero**      **Falso**
- El símbolo de decisión es el único que no puede tener dos salidas: **Verdadero**      **Falso**
- Todo símbolo puede tener dos o más salidas: **Verdadero**      **Falso**
- En los diagramas de flujo no es necesario las líneas de flujo: **Verdadero**      **Falso**

#### 2. Realizar la prueba de escritorio de los siguientes Diagramas de flujo y determinar que hace estos programas:

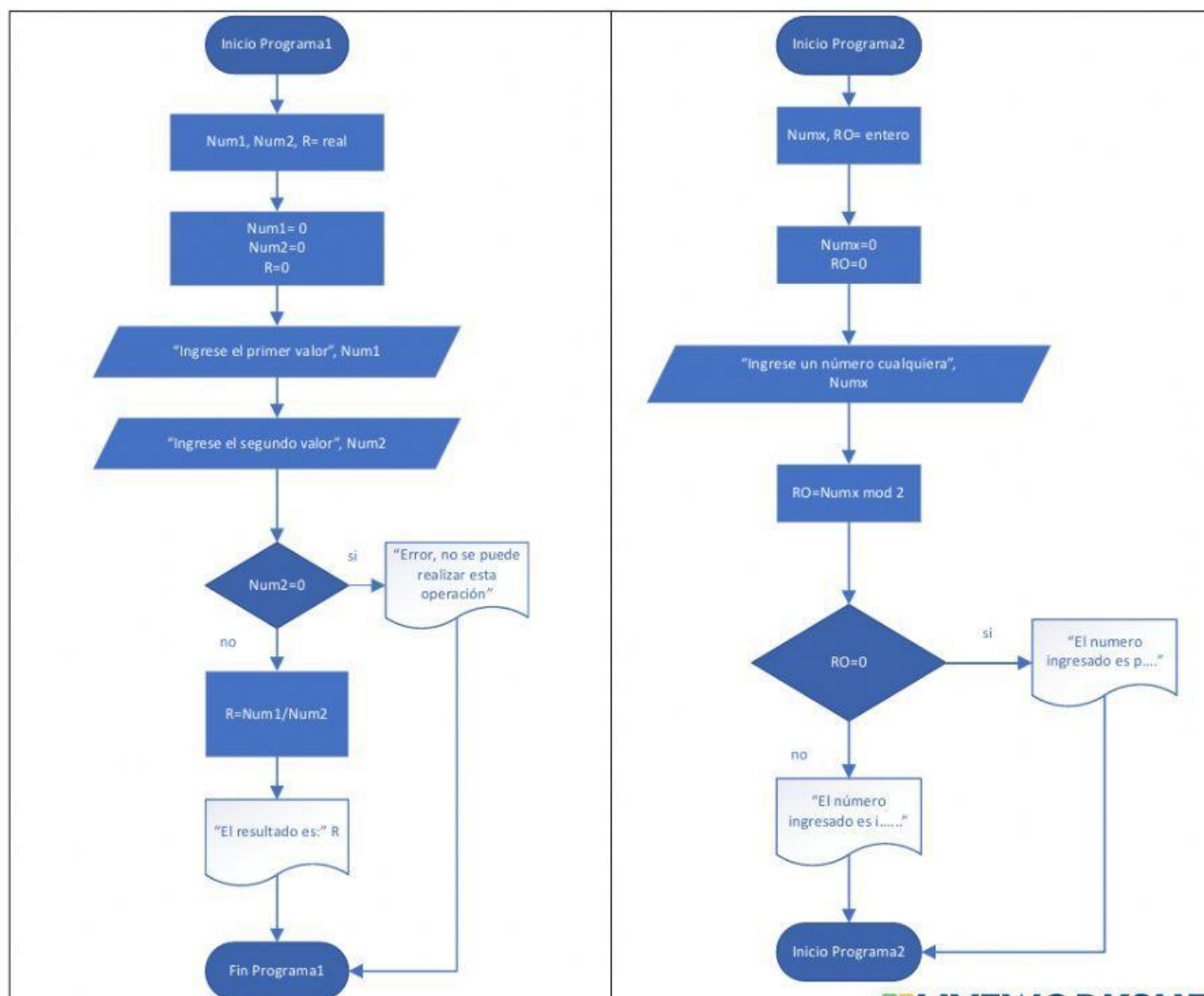



UNIDAD EDUCATIVA  
FISCOMISIONAL  
"SOR TERESA VALCÉ"

## INSTRUMENTO DE EVALUACIÓN



--	--

**ELABORADO POR:**

**DOCENTE(S):**

Mgst. Sandra Guamán