



UNIDAD EDUCATIVA  
FISCOMISIONAL  
"SOR TERESA VALÉS"

## INSTRUMENTO DE EVALUACIÓN



Subnivel: Bachillerato	Área: Computación	Asignatura: Computación	Año Lectivo: 2022 – 2023
Curso: Segundo de bachillerato	Paralelos: A, B	Quimestre: Primero	
Docente: Mgst. Sandra E. Guamán G.		Parcial: 1	
Estudiante:			

### ITEMS

#### 1. Conteste Verdadero o Falso en lo siguiente relacionado a la creación de algoritmos y diagrama de flujo:

- En los algoritmos cada paso debe tener una letra: **Verdadero**      **Falso**
- Solo puede existir un inicio y un fin en los Diagrama de flujo: **Verdadero**      **Falso**
- Cada paso de un algoritmo debe comenzar con un verbo: **Verdadero**      **Falso**
- En los diagramas de flujo no es necesario las líneas de flujo: **Verdadero**      **Falso**

#### 2. Leer el siguiente enunciado y ordenar los pasos del diagrama de flujo según corresponda: Realizar un programa que permita ingresar la edad de la persona y determinar si, edad es: menor a 18, es menor de edad; si edad es mayor igual a 18 y menor igual a 65, es mayor de edad, caso contrario: es de la tercera edad.



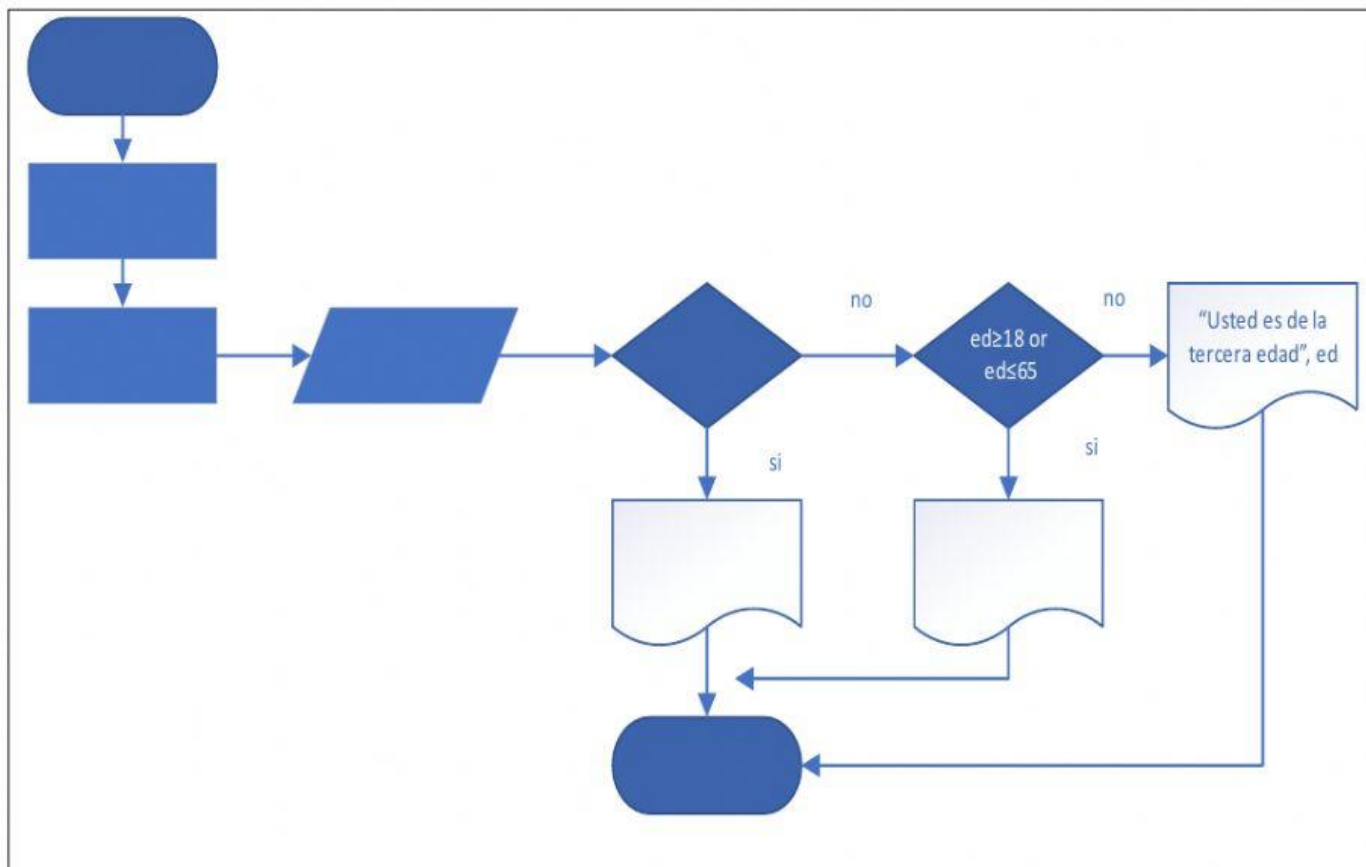

ELABORADO POR:

DOCENTE(S):

Mgst. Sandra Guamán