

1. Ponle nombre a las notas musicales de la partitura Carol of the bells debajo de su figura.

Carol of the bells

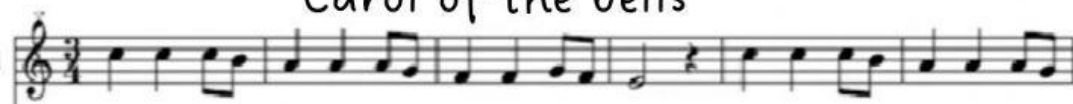

2. ¿De qué familias son estos instrumentos musicales?  
Posibles opciones: Viento madera, viento metal, cuerda y instrumentos electrófonos (eléctricos)



## Clarinete



Piano

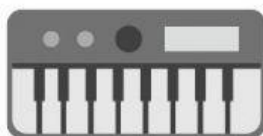

Teclado



Tuba



## Contrabando

3. Mira este vídeo donde aparece la Banda de música de tu ciudad Alhama de Murcia ¿Que familias piensas que tocan en esta? Fíjate bien y acertaras (pista:solamente hay tres)

Familias: \_\_\_\_\_

Click aquí

4. Crea en tu libreta de pentagramas dos compases de tres por cuatro.