¿Puedes señalar cuál de estos animales puede volar?

la mariposa

el águila

la mosca

el búho

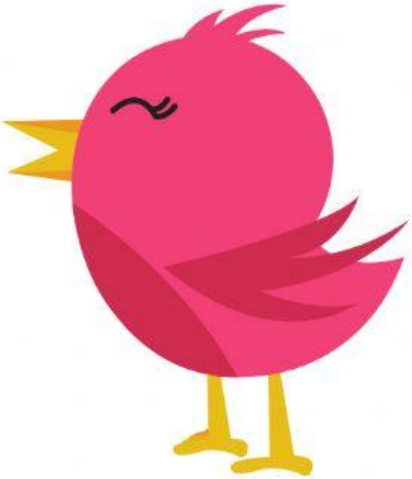

el pájaro

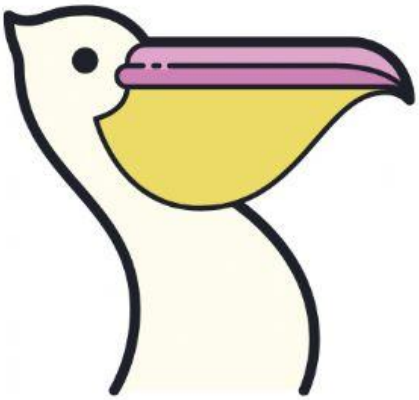

la cigüeña

la abeja

el murciélago

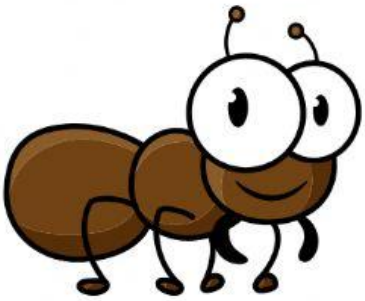

la hormiga

LIVEWORKSHEETS